

แบบแสดงรายการภาษีและแบบคำร้องคำขออื่นๆ ที่ให้บริการ Download ในลักษณะ Electronic Forms จาก ระบบเครือข่ายอินเทอร์เน็ตทางเว็บไซต์ของกรมสรรพากร www.rd.go.th ในหัวข้อ บริการอิเล็กทรอนิกส์ --> Download --> แบบพิมพ์

แบบฯ ดังกล่าวนี้ ผู้มีหน้าที่เสียภาษีหรือนำส่งภาษี มีสิทธิที่จะพิมพ์และสามารถใช้แบบแสดงรายการ ภาษีนี้ ในการยื่นแบบแสดงรายการภาษีเพื่อชำระภาษีหรือนำส่งภาษีได้ เนื่องจากเป็นแบบพิมพ์ประเภทหนึ่ง ที่ อธิบดีกรมสรรพากรกำหนดให้ใช้ในการยื่นแบบแสดงรายการภาษีเพื่อชำระภาษีหรือนำส่งภาษีได้ (ดังประกาศ กรมสรรพากร เรื่อง การกำหนดแบบแสดงรายการภาษี 13 สิงหาคม 2545) หรือจะใช้แบบแสดงรายการภาษีที่ กรมสรรพากรจัดพิมพ์ขึ้นก็ได้

ขั้นตอนการติดตั้ง โปรแกรม Acrobat Reader XI เมื่อ Download โปรแกรมมาไว้ที่เครื่อง

1. ดับเบิ้ลคลิกที่ ไฟล์ `AdbeRdr11006_en_US.exe` ที่ download มา จะขึ้นหน้าจอตามรูปที่ 1



รูปที่ 1

2. กดปุ่ม **Run** จะได้น้ำจอตตามรูปที่ 2



รูปที่ 2

3. กดปุ่ม **Next** ตามรูปที่ 3

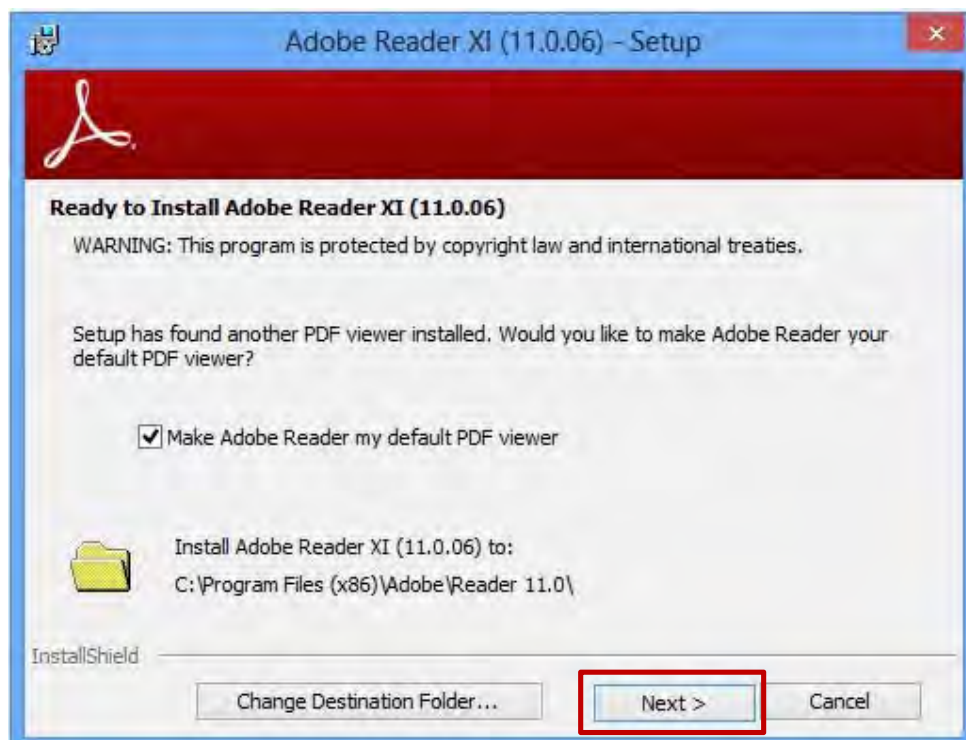

รูปที่ 3

4. กดปุ่ม **Install** ตามรูปที่ 4

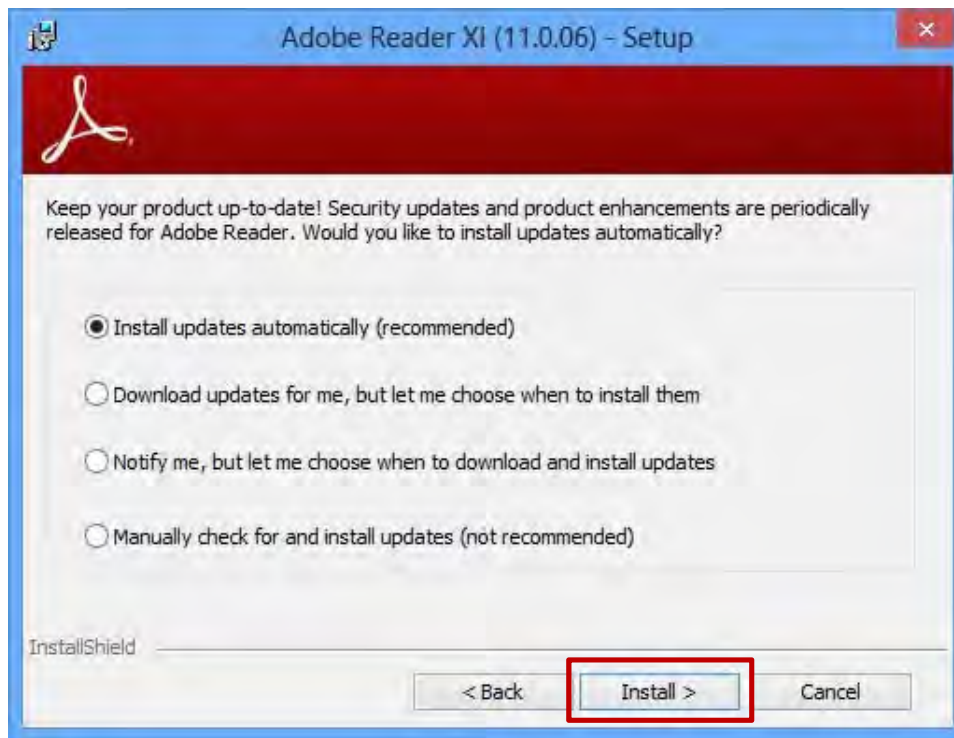

รูปที่ 4

5. จะได้น้ำจืดรูปที่ 5 ทำการติดตั้งโปรแกรมลงบนเครื่อง รอจนกว่าจะเสร็จ จะปรากฏน้ำจืดรูปที่ 6



รูปที่ 5

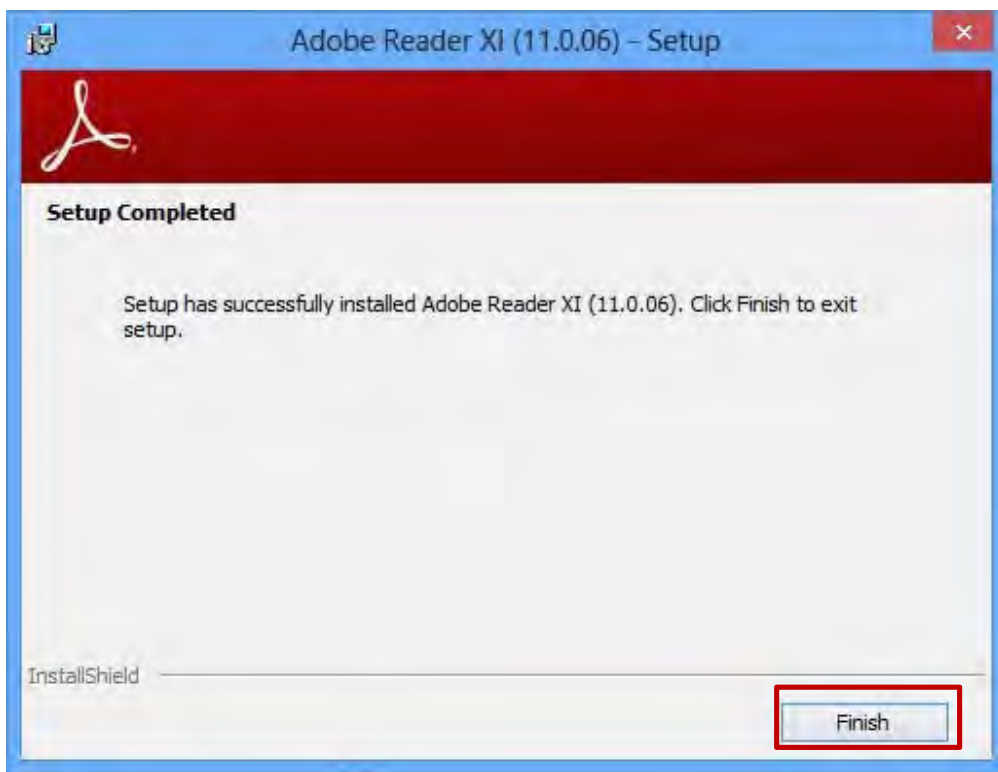

รูปที่ 6

6. เมื่อลงเสร็จสิ้น เครื่องจะถามการรีสตาร์ทเครื่องหรือไม่ ตอบ Yes

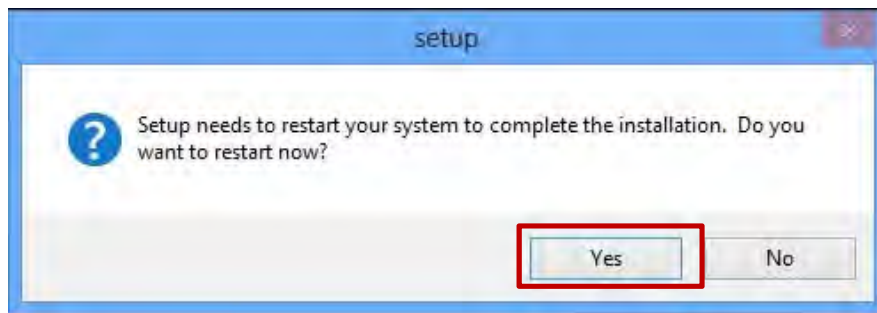

รูปที่ 7

7. เมื่อทำการเปิดเครื่องขึ้นมาให้ตรวจสอบควรมี Icon Acrobat Reader XI หรือไม่



รูปที่ 8

8. ดำเนินการดับเบิลคลิกเพื่อเปิดโปรแกรม ในครั้งแรกที่มีการเปิดใช้งาน ตัวโปรแกรมจะถามเรื่องการยอมรับเงื่อนไขสิทธิ์ ให้กด **Accept** เพื่อยอมรับและพร้อมใช้งาน

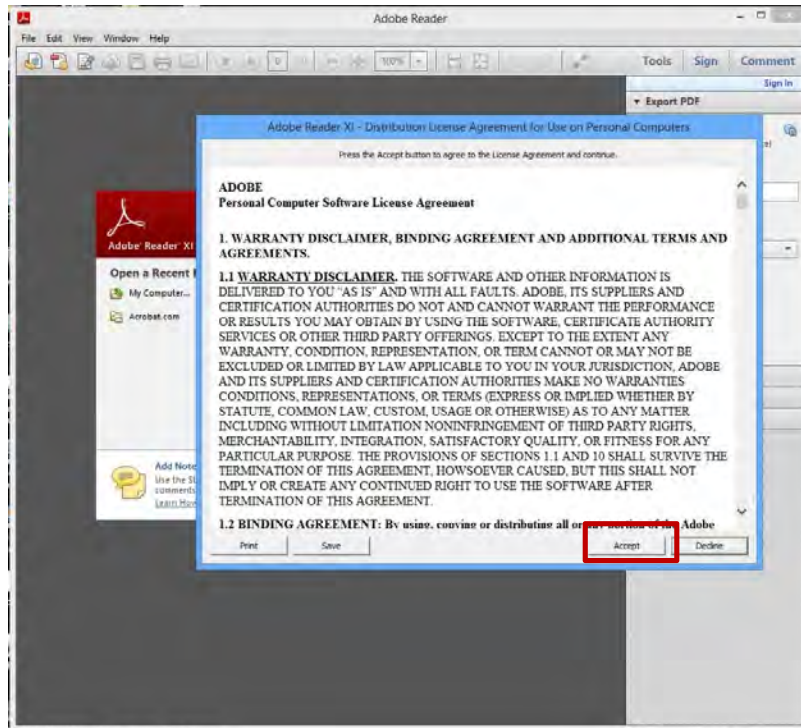

รูปที่ 9

9. โปรแกรม Acrobat Reader XI พร้อมสำหรับการใช้งาน

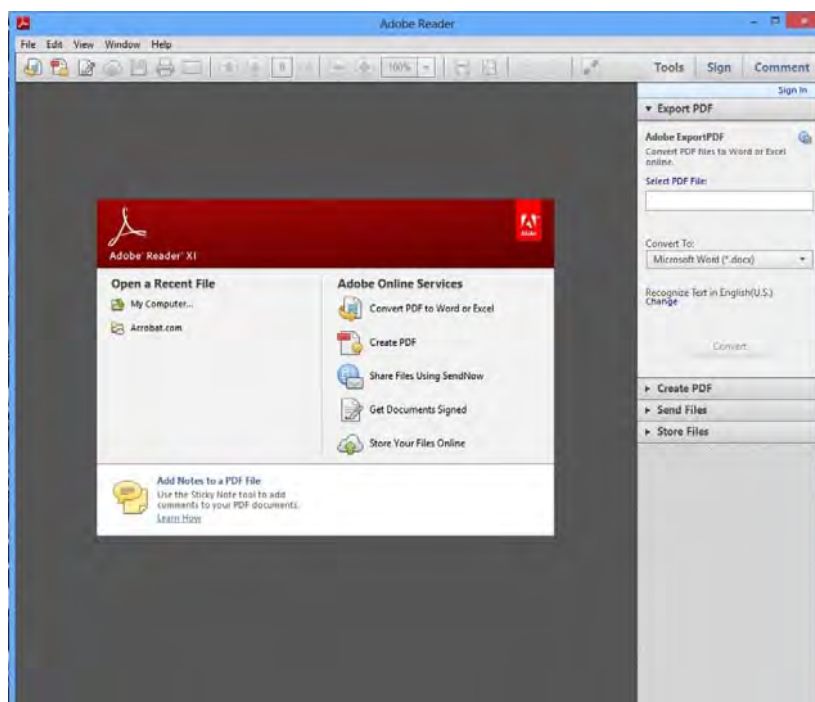

รูปที่ 10

การใช้งานบันทึกและจัดเก็บแบบแสดงรายการภาษี

1. เมื่อทำการ Download แบบแสดงรายการภาษีมาแล้วให้ทำการเปิดแบบ โดยคลิก File => Open

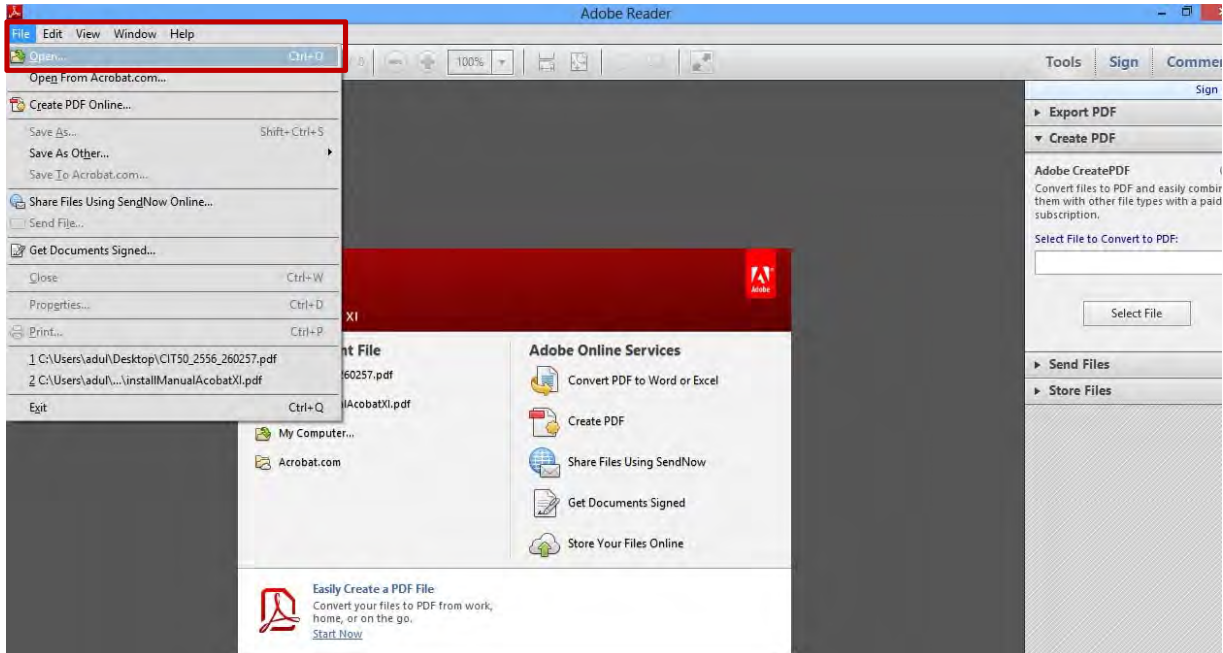

รูปที่ 11

2. แบบที่นำมาใช้งานตามตัวอย่าง จะใช้แบบ ภ.จ.ด.50 ของปี 2556

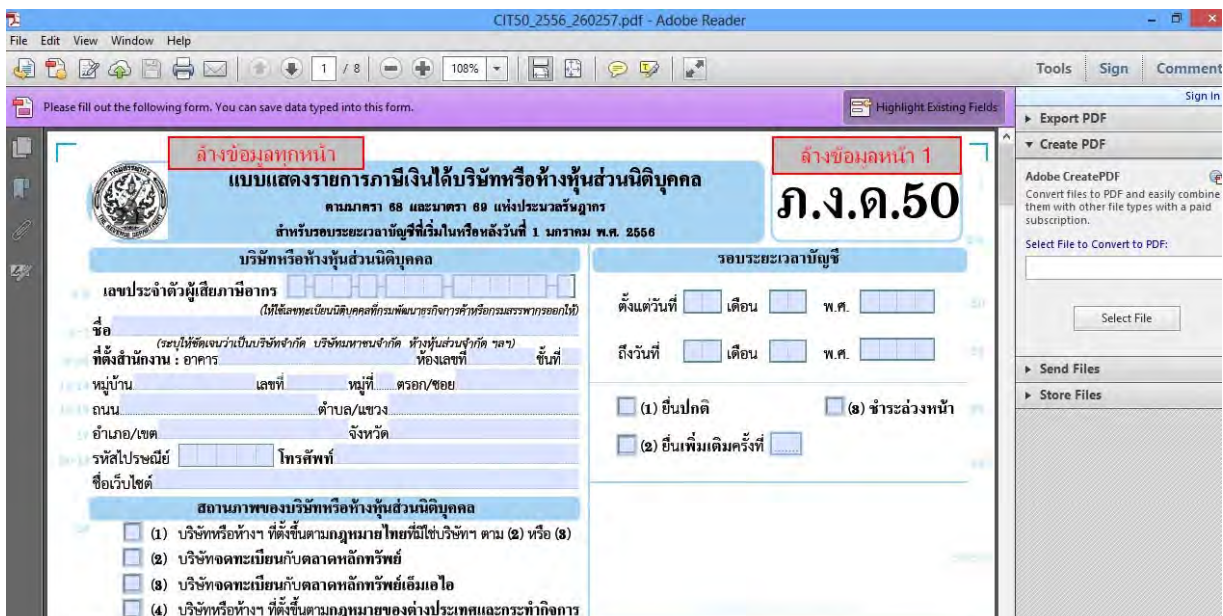

รูปที่ 12

3. กรอกข้อมูลในช่องที่ต้องการ

รูปที่ 13

4. เมื่อทำการกรอกข้อมูลเสร็จแล้ว สามารถสั่ง พิมพ์ หรือทำการบันทึกข้อมูลเก็บไว้เพื่อใช้งานในครั้งต่อไปได้

รูปที่ 14

รูปที่ 15

5. โปรแกรม Acrobat Reader XI เวอร์ชันนี้ สามารถทำการบันทึกข้อมูลและนำกลับมาแก้ไขข้อมูลได้ตาม รูปที่ 16 คือทำการบันทึกเป็นชื่อใหม่และทำการเปิดไฟล์เพื่อทำการแก้ไขตาม รูปที่ 17

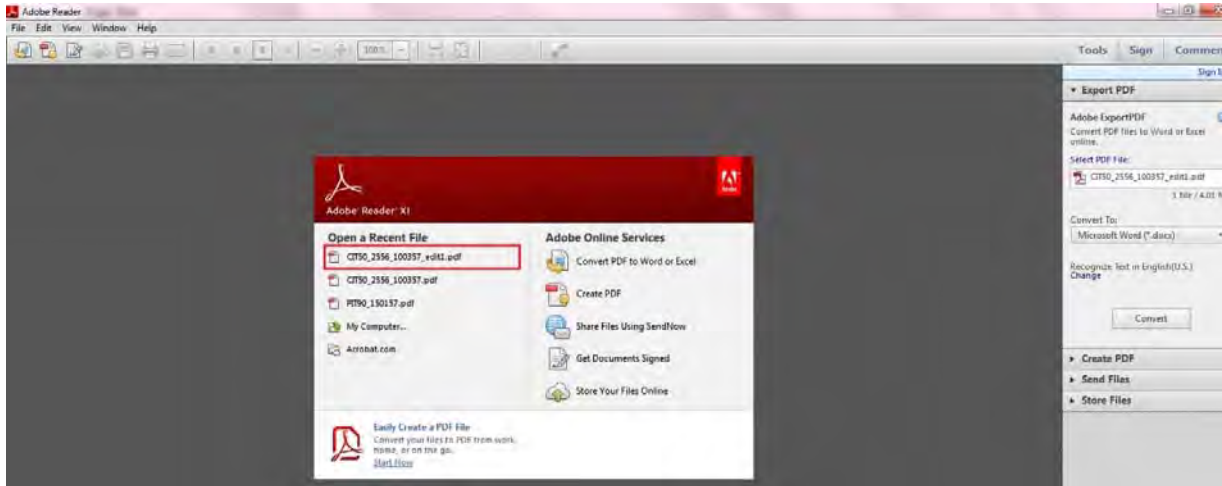

รูปที่ 16

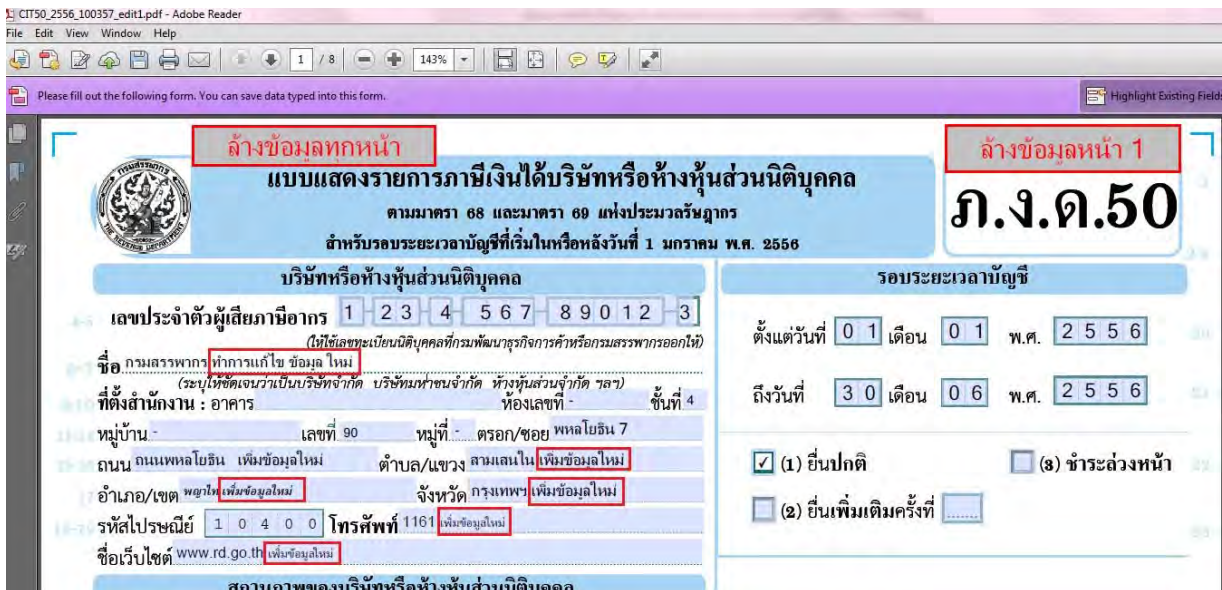

รูปที่ 17