

ขั้นตอนการเข้าสู่ระบบ Application LINE เพื่อรายงานตัวและเข้าสู่ระบบการสอบ
เพื่อประเมินความเหมาะสมกับตำแหน่ง (สอบสัมภาษณ์) ของหน่วยสอบที่ 3
สำนักงานสรรพากรพื้นที่ขอนแก่น

การเปลี่ยน Profile

1.1 ให้ผู้รับการสอบสัมภาษณ์ เปลี่ยน Profile ใน Application LINE เป็น
ชื่อจริงตามด้วยหมายเลข ประจำตัวสอบ 5 ตัวท้าย เช่น ทดสอบ-30001

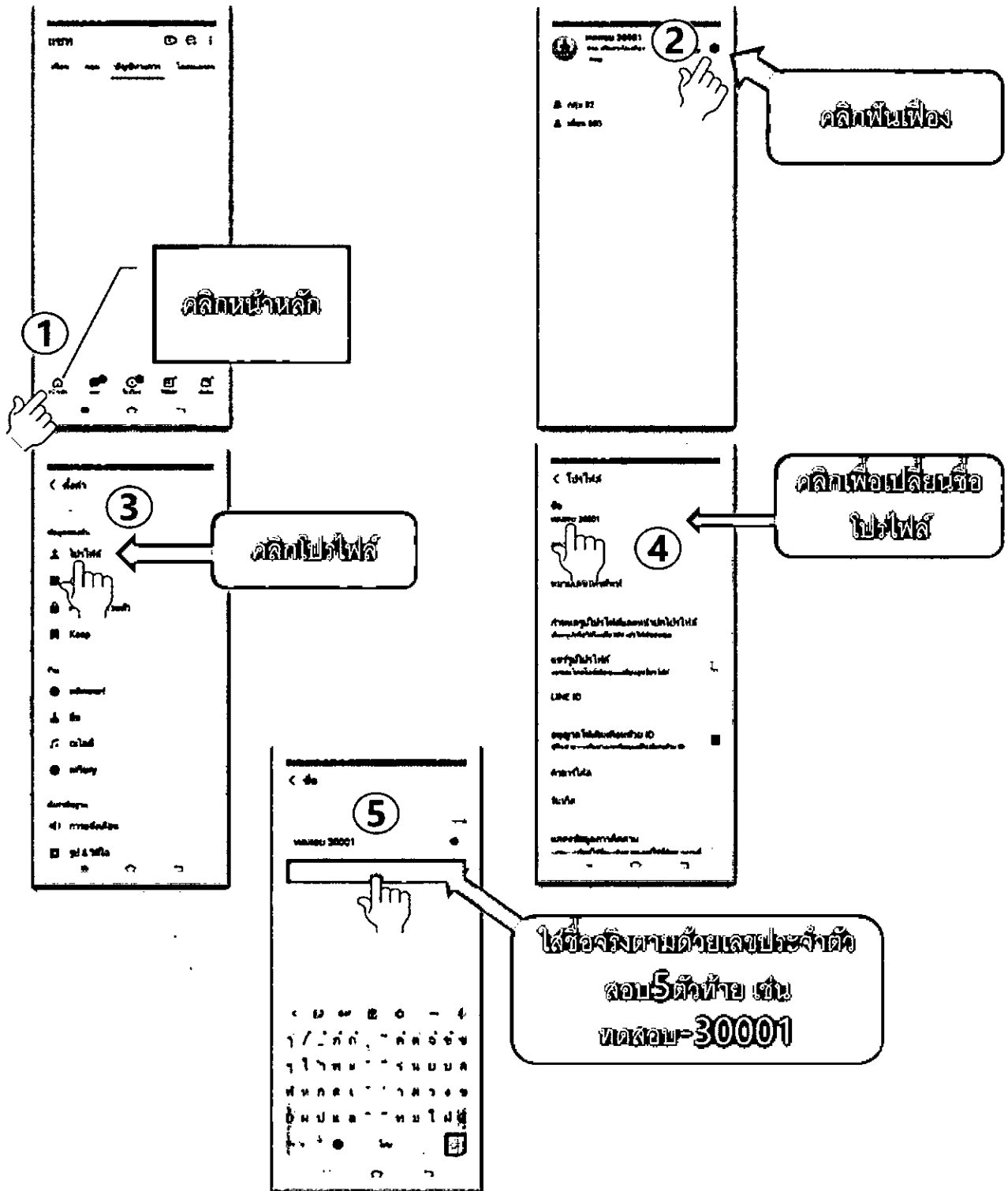

การ Scan QR Code เข้าห้องรายงานตัว

การเข้าห้องรายงานตัว (RDHOC) Scan QR Code

1.2 ผู้เข้ารับการสอบสัมภาษณ์ Scan QR Code ตามที่กำหนดไว้ในประกาศวัน เวลา สถานที่สอบสัมภาษณ์ (วัน เวลา ลำดับเลขประจำตัวสอบ)

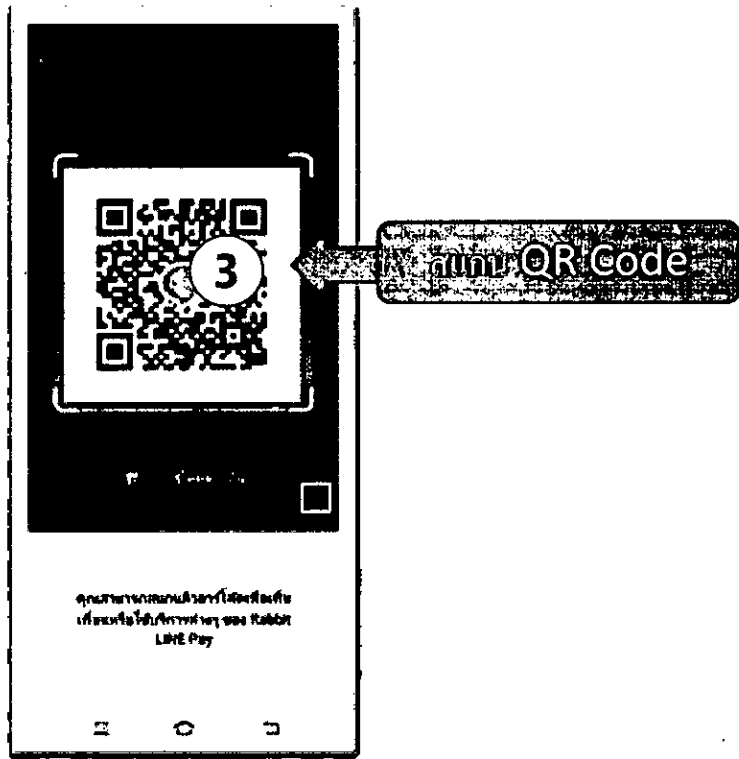
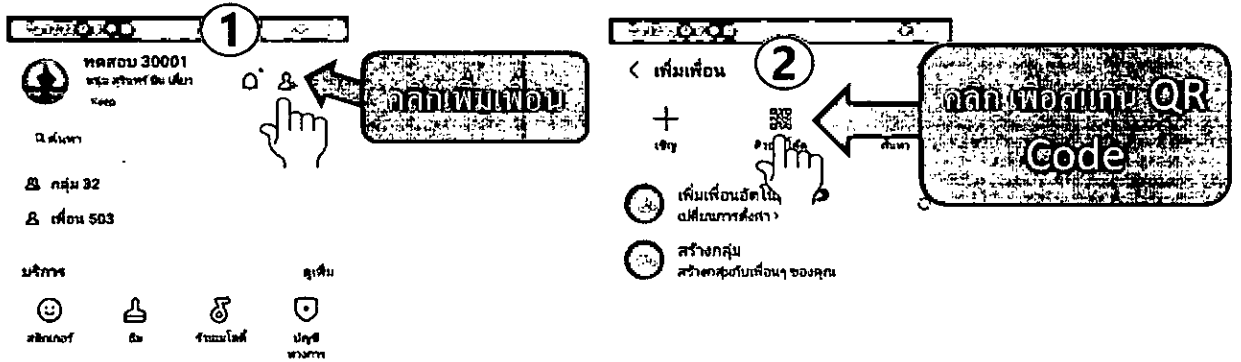

1.3 ผู้เข้ารับการสอบสัมภาษณ์รายงานตัวในห้องรายงานตัว (RDHOC) ด้วย ชื่อจริง สกุลจริง และเลขประจำตัวสอบ (9 หลัก) ตามเวลารายงานตัวที่กำหนดไว้ในประกาศ

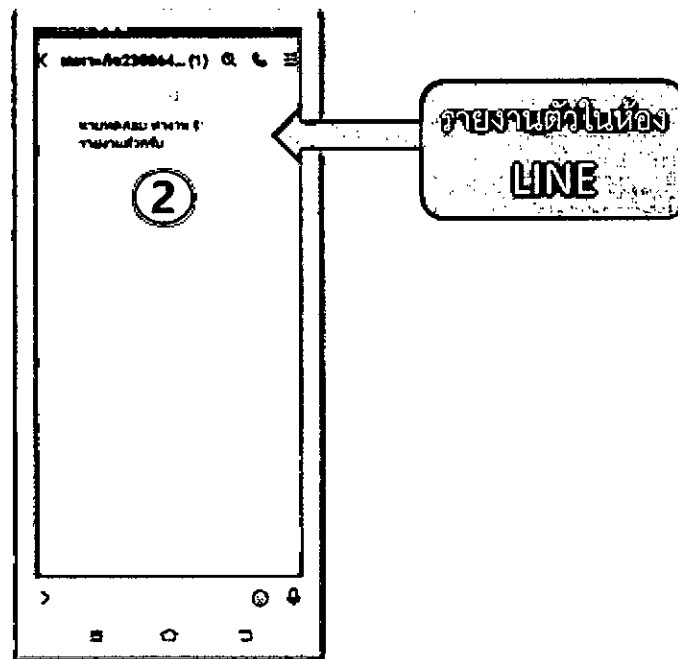
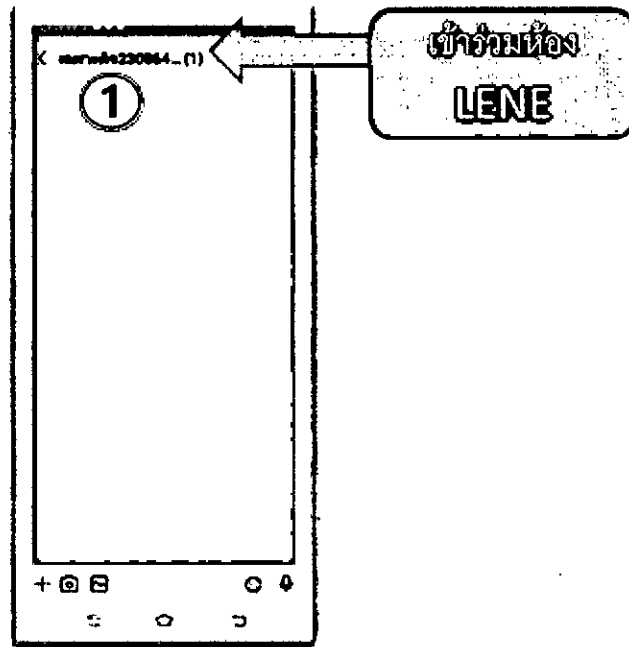

1.4 รอจนกว่าเจ้าหน้าที่แจ้งผู้เข้าสอบสัมภาษณ์เรียกใน LINE เพื่อไปห้องคัดกรอง

การเข้าห้อง คัดกรอง ยืนยันตัวตน

1.5 เจ้าหน้าที่เรียกผู้เข้าสอบสัมภาษณ์ ในห้อง (RDHOC) เพื่อเข้าห้องคัดกรองยืนยันตัวตน และตอบรับการรายงานตัว เช่น ทอดสอบ 30001 ห้องคัดกรอง 1

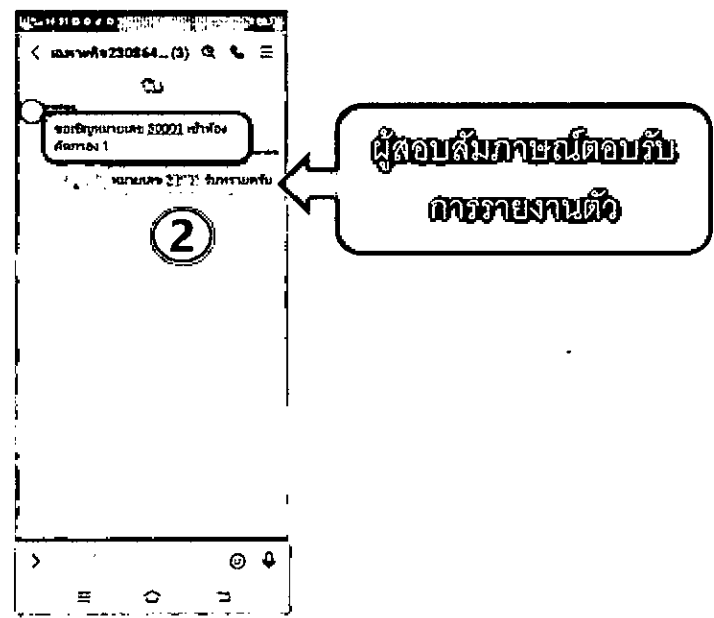
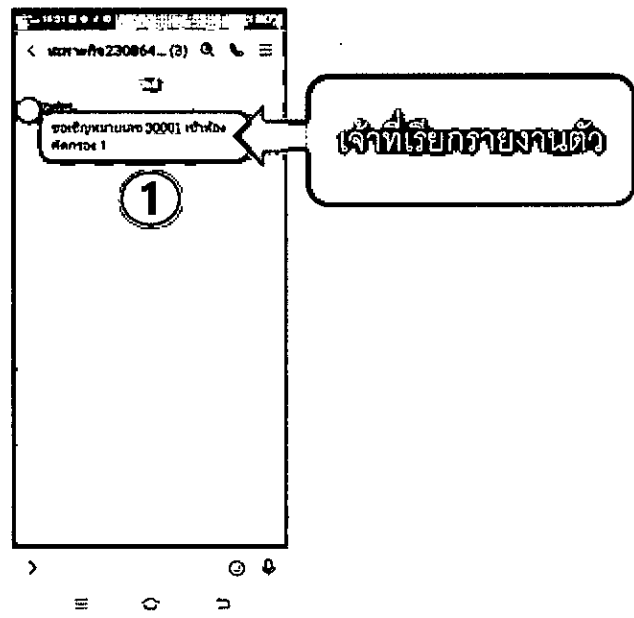

2.ห้องคัดกรอง

2.1 เข้าหน้าที่รายงานตัว (RDHOC) แจ้งให้ผู้รับการสอบสวนสัมภาษณ์เข้าห้องคัดกรอง

2.2 ให้ผู้เข้ารับการสอบสวนสัมภาษณ์ตอบรับแล้ว คลิก 3 ซีดบน เลือก โน้ต พร้อมกับตรวจสอบห้องคัดกรอง ว่าเป็นห้องที่ 1 หรือห้องที่ 2

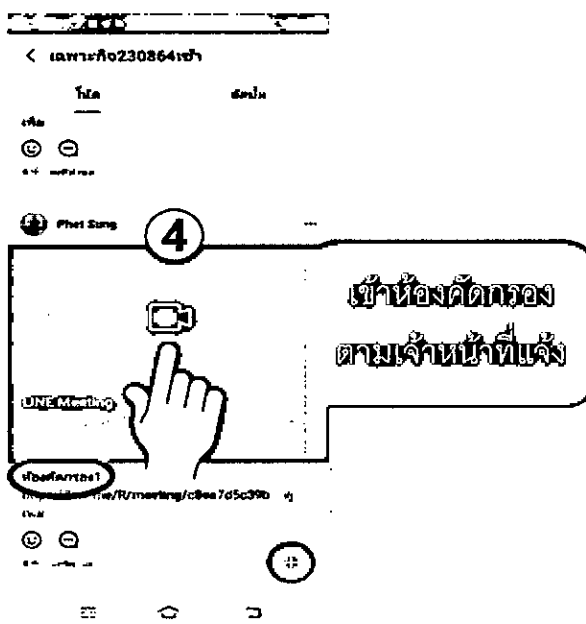
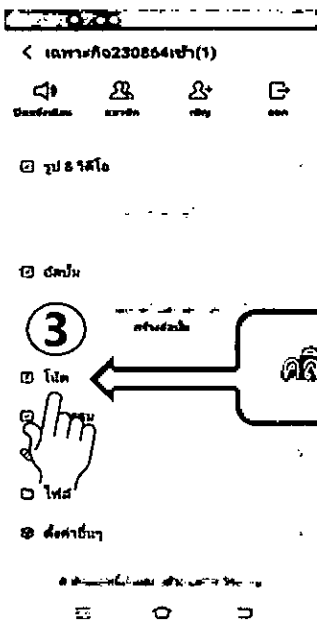
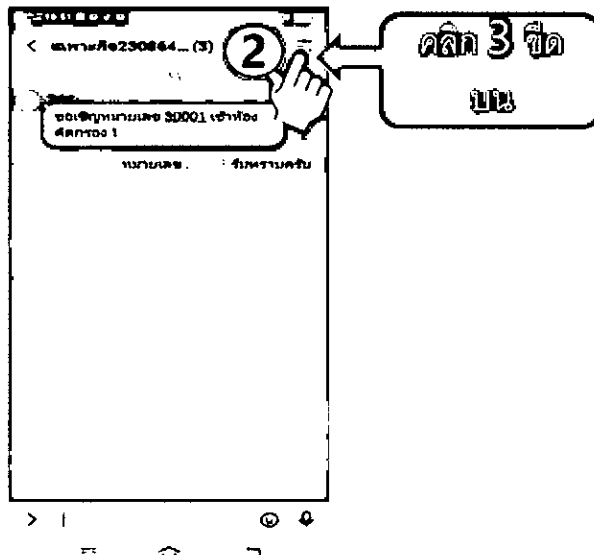
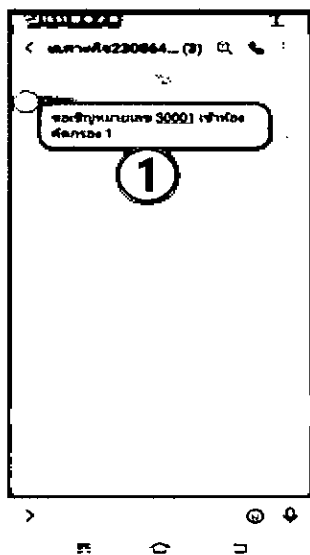

2.3 ผู้สอบสัมภาษณ์เข้าร่วมแบบเปิดกล้อง ตอบตกลง พร้อมยืนยันตัวตน โดยแสดงบัตรประจำตัวประชาชน

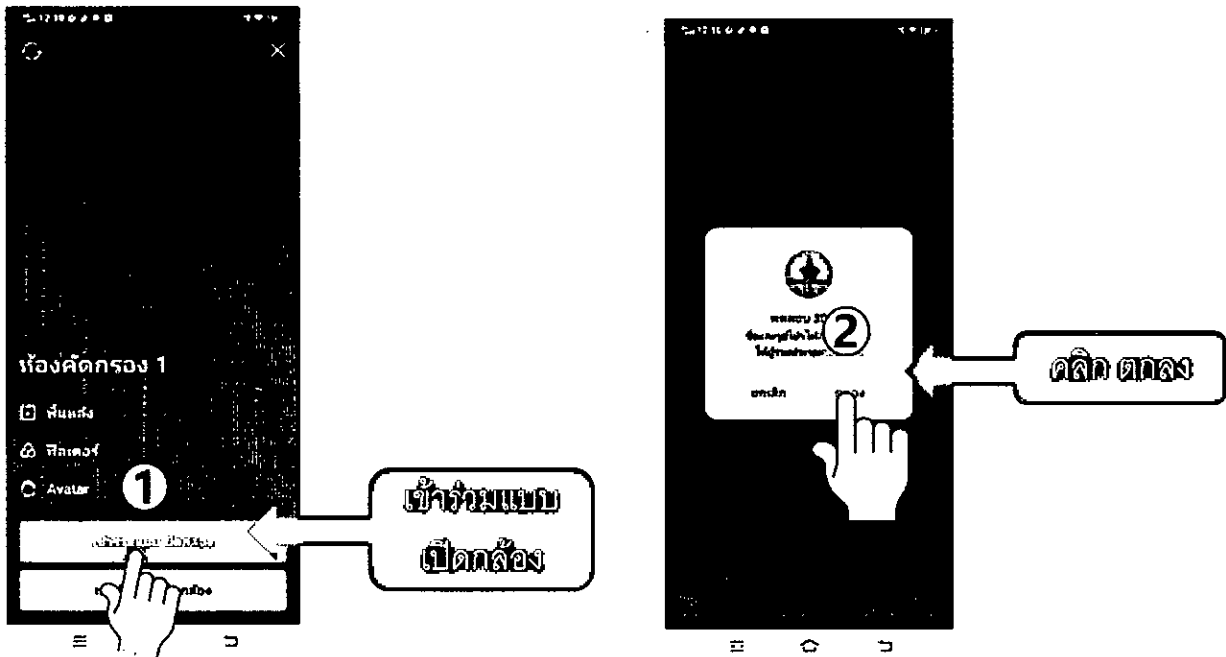

2.4 ยืนยันตัวตนด้วยบัตรประจำตัวประชาชน

2.5 เมื่อเจ้าหน้าที่ตรวจคัดกรองเรียบร้อยแล้วให้ดำเนินการออกจากห้องคัดกรอง เพื่อเข้าห้องสอบสัมภาษณ์ต่อไป

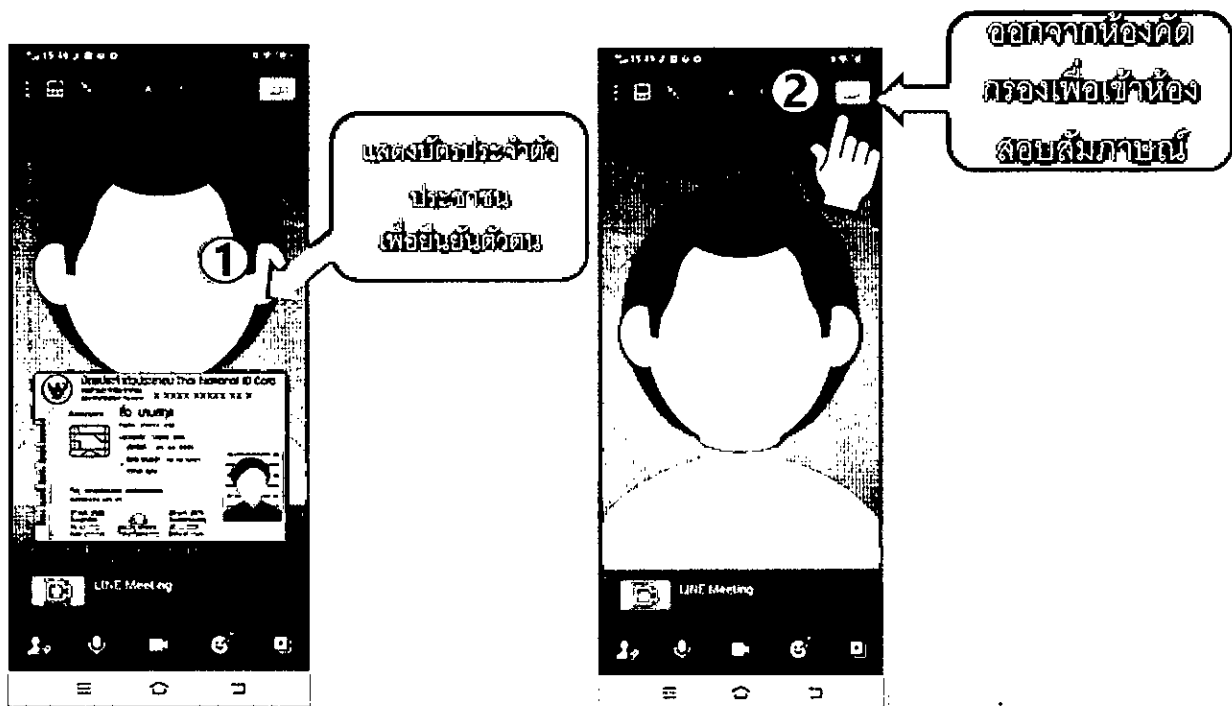

3. ห้องสอบสัมมนา

3.1 เมื่อเจ้าหน้าที่แจ้งให้ผู้เข้าสอบสัมมนาทราบห้องสัมมนา 1 หรือ ห้องสัมมนา 2 ให้ผู้เข้ารับการสอบสัมมนาคลิกออกจากห้องคัดกรอง เพื่อคลิกเข้าห้องรายงานตัว (RDHOC)

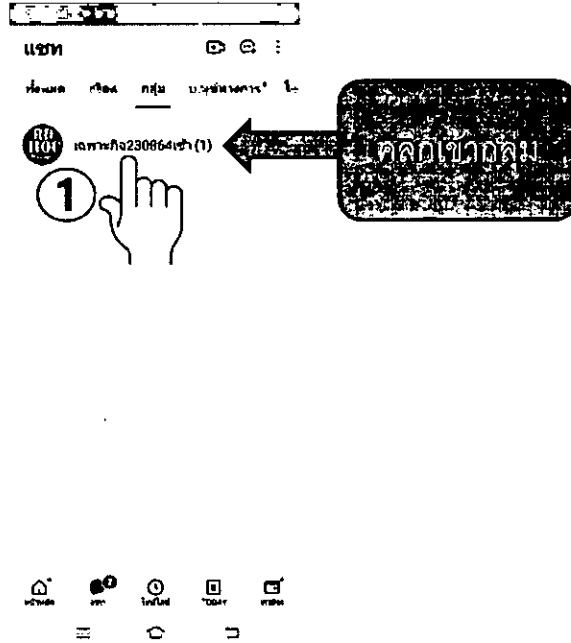

3.2 เลือก 3 ขีดบน เลือกเน็ต และตรวจสอบห้องสอบสัมมนา ตามที่เจ้าหน้าที่แจ้งว่าเป็น ห้องสัมมนา 1 หรือ ห้องสัมมนา 2

3.3 คลิกเลือกห้องสอบสัมมนาที่ผู้เข้าสอบจะเข้าไปสัมมนา ตอบตกลงเข้าร่วมแบบเปิดกล้อง

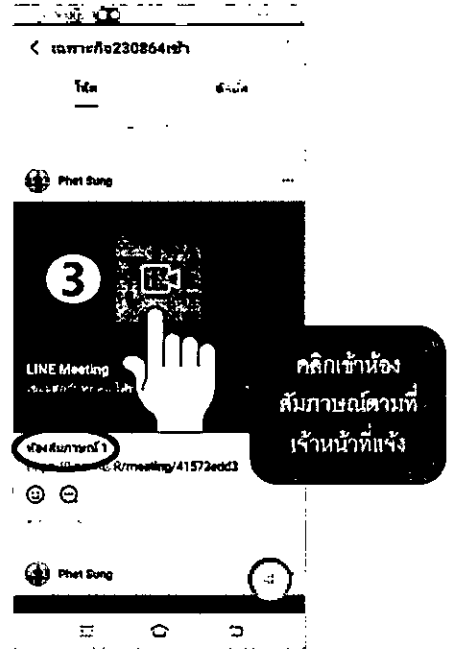
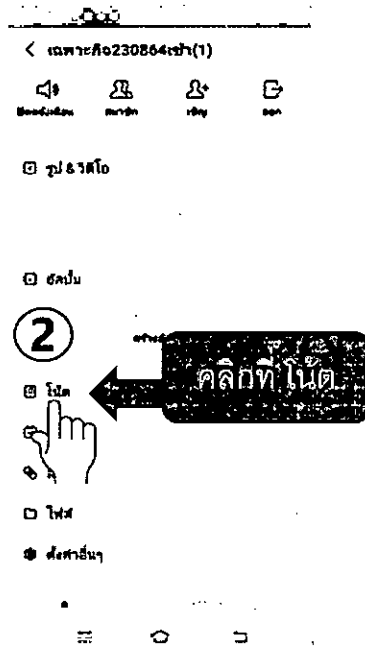

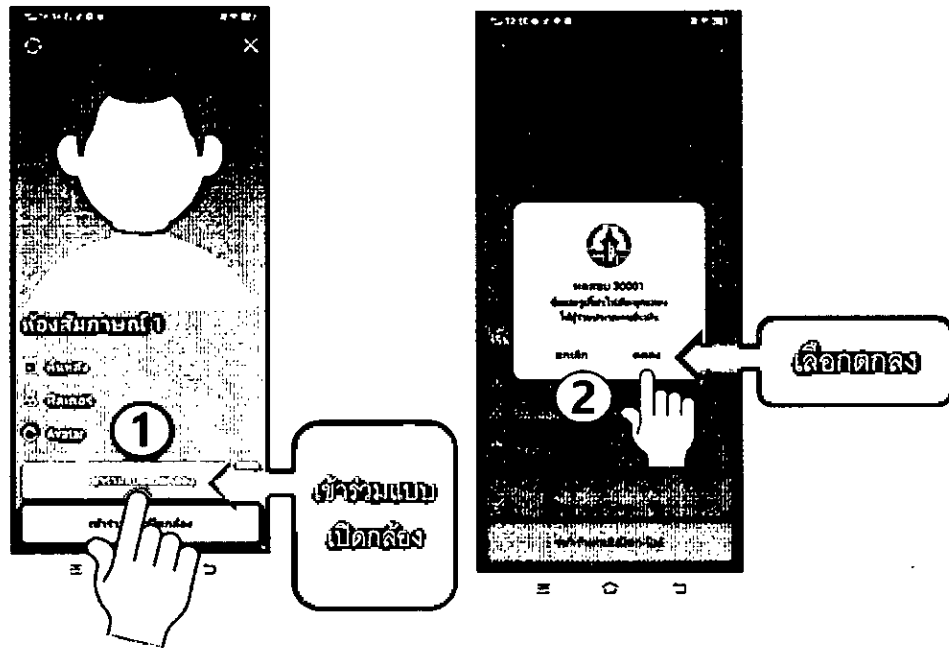

3.4 ดำเนินการขอสมัครสมาชิกจนแล้วเสร็จ



3.5 ให้ผู้เข้าสมัครสมาชิก คลิกออกจากห้องขอสมัครสมาชิกทันทีที่ขอสมัครสมาชิกเสร็จ



การออกจากกลุ่ม

3.6 ให้ผู้เข้าสอบสัมภาษณ์ คลิกเข้าห้องรายงานตัว (RDHOC) เลือก 3 ชัดบน คลิกเลือกออกจากห้องรายงานตัว (RDHOC)

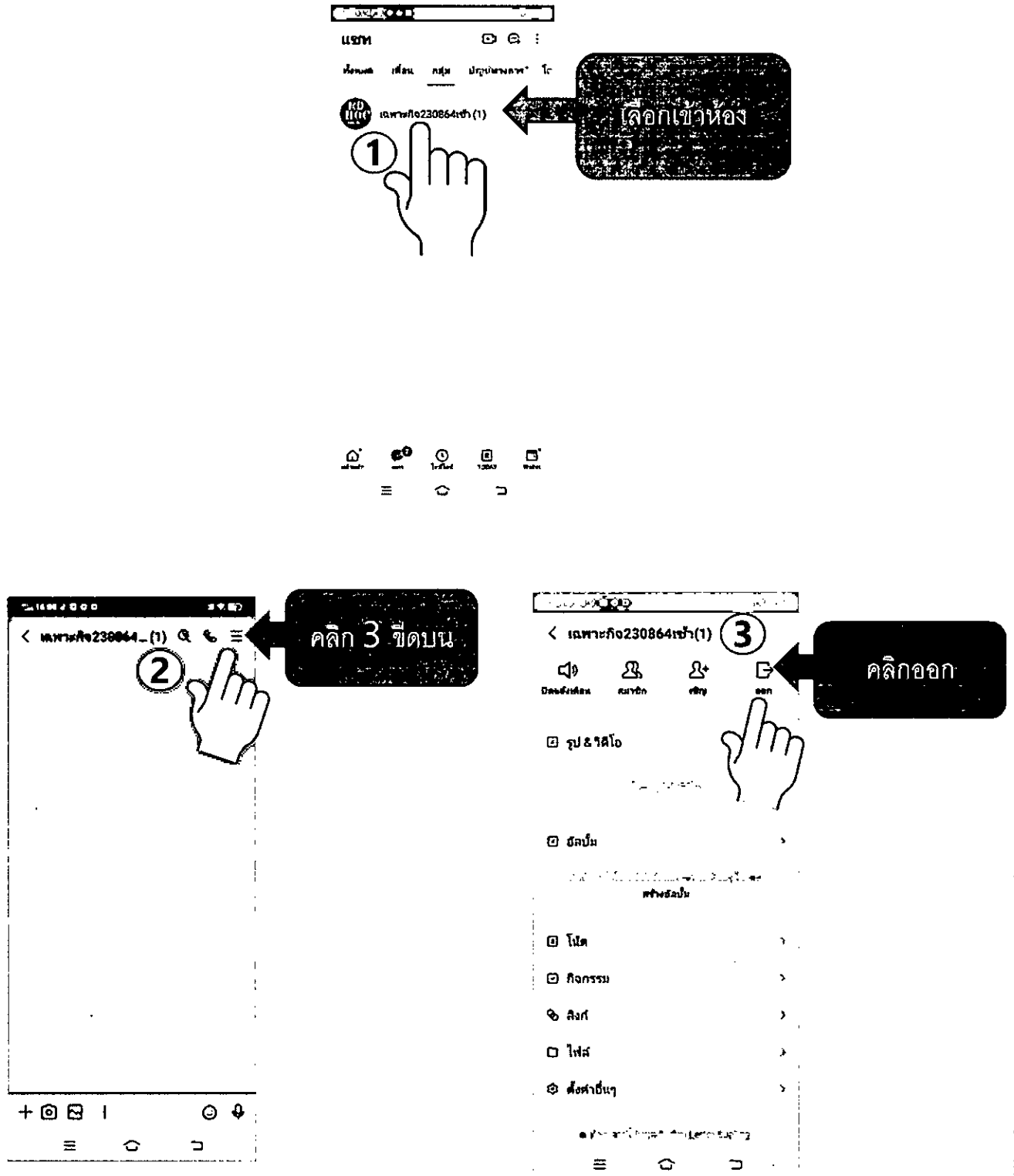

หมายเหตุ : ผู้เข้ารับการสอบสัมภาษณ์ ต้องปฏิบัติตามขั้นตอน และคำแนะนำของเจ้าหน้าที่อย่างเคร่งครัด ห้ามเข้าหรือออกห้องต่างๆ ก่อนกำหนดเวลาถ้าทำผิดกฎจะถือว่าผู้เข้ารับการสอบสัมภาษณ์หมดสิทธิ์เข้ารับการสอบสัมภาษณ์