

ผู้ประกอบการ

S M E **กับ**

ภาษีหัก ณ ที่จ่าย



กองบริหารภาษีธุรกิจขนาดกลางและขนาดเล็ก

กรมสรรพากร / กรกฎาคม 2565

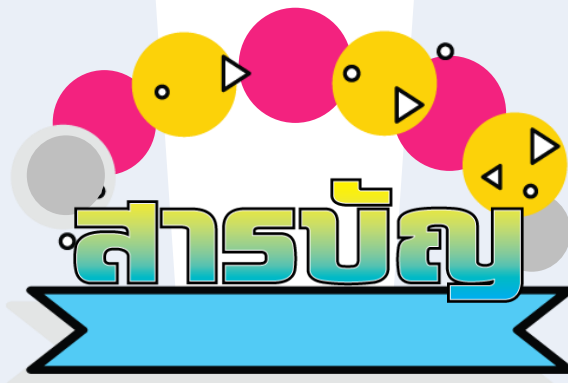

สารบัญ

❶	ทำความรู้จัก “ภาษีหัก ณ ที่จ่าย”	1
❷	องค์ประกอบหลักของภาษีหัก ณ ที่จ่าย	2
❸	กระบวนการหักภาษี ณ ที่จ่าย	3
❹	ทำความเข้าใจกับความหมายของ “เงินได้พึงประเมิน”	4
❺	หน้าที่ทางภาษี เมื่อ SME เป็นผู้จ่ายเงินได้	7
❻	เมื่อ SME เป็นผู้จ่ายเงินได้ ต้องหัก ณ ที่จ่ายอย่างไร ?	8
❼	ข้อควรรู้เกี่ยวกับ “การออกหนังสือรับรองการหักภาษี ณ ที่จ่าย”	20
❽	การยื่นแบบยื่นรายการภาษีเงินได้หัก ณ ที่จ่ายประจำเดือน	22
❾	การนำส่งข้อมูลและเงินภาษีผ่านระบบ e-Withholding Tax	37
❿	การยื่นรายงานสรุปการหักภาษี ณ ที่จ่ายประจำปี	39
⓫	หน้าที่ทางภาษี เมื่อ SME เป็นผู้มิเงินได้	45

ทำความเข้าใจ “ภาษีหัก ณ ที่จ่าย”

“ภาษีเงินได้หัก ณ ที่จ่าย” เป็นการจัดเก็บภาษिल่วงหน้า โดยกฎหมายกำหนดให้ผู้จ่ายเงินได้มีหน้าที่หักภาษีจากเงินได้ที่จ่ายให้แก่ผู้รับทุกครั้ง ที่จ่ายเงินได้ ซึ่งการหักภาษีต้องเป็นไปตามหลักเกณฑ์ วิธีการ และเงื่อนไข ที่กฎหมายกำหนด หลังจากนั้นให้ผู้จ่ายเงินได้นำเงินภาษีที่หักไว้ส่งกรมสรรพากร

ทั้งนี้ การหักภาษีเงินได้ ณ ที่จ่ายสามารถช่วยบรรเทาภาระของผู้เสียภาษี เมื่อถึงกำหนดยื่นแบบแสดงรายการภาษีเงินได้ได้



องค์ประกอบหลักของภาษีหัก ณ ที่จ่าย

ภาษีเงินได้หัก ณ ที่จ่ายประกอบด้วย 3 องค์ประกอบหลัก ดังต่อไปนี้

1

ผู้จ่ายเงินได้¹

บุคคลธรรมดา

เช่น



กิจการ
เจ้าของคนเดียว

ห้างหุ้นส่วนสามัญ
หรือคณะบุคคล
ที่มีใช้นิติบุคคล

หรือ

นิติบุคคล



เช่น บริษัท
ห้างหุ้นส่วนนิติบุคคล

2

เงินได้พึงประเมิน²



3

ผู้มีเงินได้³

บุคคลธรรมดา

เช่น



กิจการ
เจ้าของคนเดียว

ห้างหุ้นส่วนสามัญ
หรือคณะบุคคล
ที่มีใช้นิติบุคคล

หรือ

นิติบุคคล



เช่น บริษัท
ห้างหุ้นส่วนนิติบุคคล

หมายเหตุ

- ผู้จ่ายเงินได้ : เป็นผู้ที่ถูกกฎหมายกำหนดให้มีหน้าที่หักภาษี ณ ที่จ่าย
- เงินได้พึงประเมิน (ที่ต้องหักภาษี ณ ที่จ่าย) : ไม่ใช่เงินได้ที่ได้รับยกเว้น
- ผู้มีเงินได้ : เป็นผู้มีหน้าที่เสียภาษีเงินได้



กระบวนการงานการหักภาษี ณ ที่จ่าย

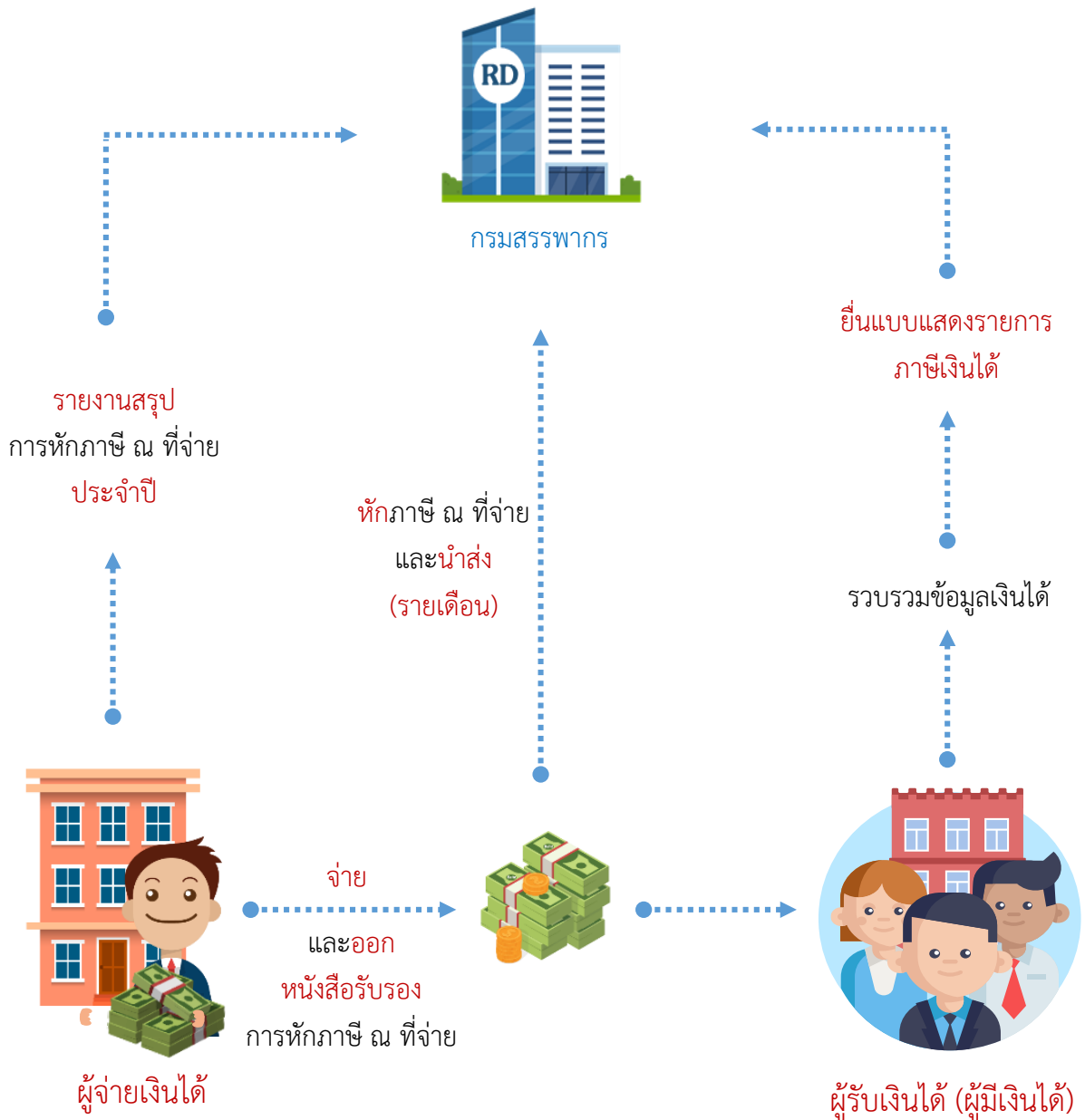

ทำความเข้าใจกับความหมายของ “เงินได้พึงประเมิน”

เงินได้พึงประเมิน หมายถึง เงินได้อันพึงเข้าลักษณะเสียภาษี ได้แก่

1. เงินได้ที่ได้รับเป็นเงินสด หรือตราสารที่มีค่าเสมือนเงินสด เช่น ตั๋วเงิน เช็ค หรือตราพท์ ฯลฯ) หรือทรัพย์สินหรือประโยชน์อย่างอื่นซึ่งอาจคิดคำนวณได้เป็นเงินที่ได้รับทั้งสิ้นก่อนหักค่าใช้จ่ายหรือค่าลดหย่อนใด ๆ รวมถึงเงินค่าภาษีอากรที่ผู้จ่ายเงินหรือผู้อื่นออกแทนให้ และเครดิตภาษีเงินปันผลหรือเงินส่วนแบ่งกำไรที่ได้รับ หรือ

2. เงินได้อันเข้าลักษณะพึงเสียภาษีเงินได้ ตามมาตรา 41 แห่งประมวลรัษฎากร ได้แก่

(1) เงินได้ที่เกิดขึ้นในไทย เนื่องจากหน้าที่งานที่ทำหรือกิจการที่ทำ หรือทรัพย์สินที่อยู่ในไทย ไม่ว่าจะจ่ายในหรือนอกประเทศ หรือ



ทำความเข้าใจกับความหมายของ “เงินได้พึงประเมิน”

(2) เงินได้ที่เกิดขึ้นนอกไทย ผู้มีเงินได้มีหน้าที่ต้องเสียภาษีเงินได้ในไทย ก็ต่อเมื่อ

(ก) ต้องเป็นผู้อยู่ในไทยในปีภาษีชั่วระยะเวลาหนึ่งหรือหลายระยะเวลา รวมเวลาทั้งหมดถึง 180 วัน

(ข) มีเงินได้พึงประเมินเนื่องจากหน้าที่งานที่ทำในต่างประเทศ หรือ กิจการที่ทำในต่างประเทศ หรือทรัพย์สินที่อยู่ในต่างประเทศ และ

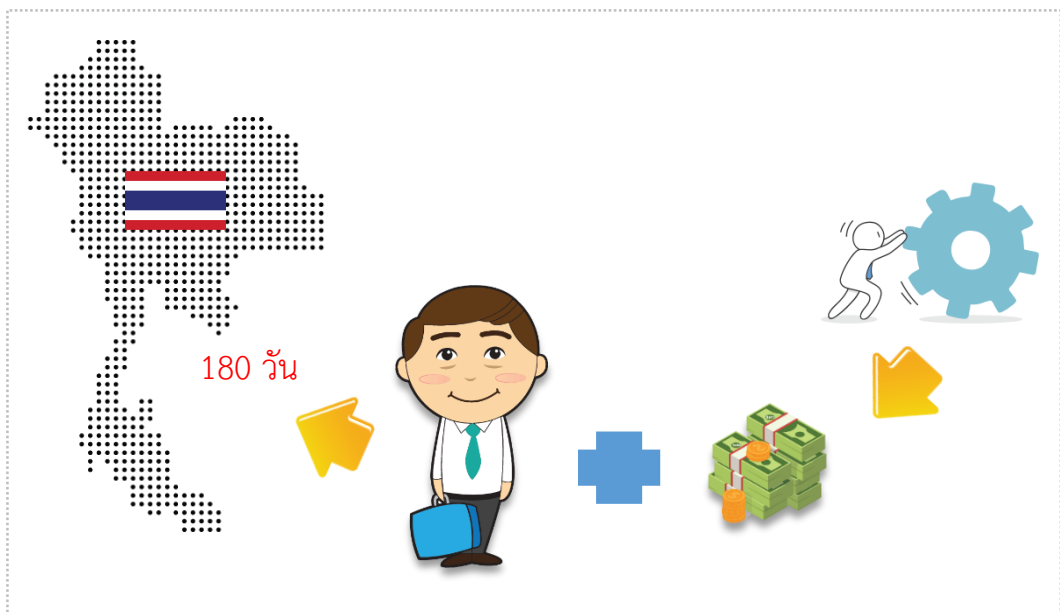

(ค) นำเงินได้พึงประเมินนั้นเข้ามาในไทย โดยนำเงินได้ที่เกิดขึ้นในปีภาษีที่ผู้มีเงินได้เป็นผู้อยู่ในไทยเข้ามาในปีภาษีเดียวกัน แต่ถ้านำเข้ามาคนละปีภาษีกับปีที่มีเงินได้ ไม่อยู่ในข่ายต้องเสียภาษีเงินได้

หน้าที่ทางภาษี เมื่อ SME เป็นผู้จ่ายเงินได้

กรณี SME เป็นผู้จ่ายเงินได้



ผู้ประกอบการ SME ไม่ว่าจะประกอบกิจการในลักษณะบุคคลธรรมดา เช่น กิจการเจ้าของคนเดียว ห้างหุ้นส่วนสามัญหรือคณะบุคคลที่มีโชินติบุคคล หรือประกอบกิจการในลักษณะนิติบุคคล เช่น บริษัทจำกัด ห้างหุ้นส่วนจำกัด ห้างหุ้นส่วนนิติบุคคล เมื่อ**จ่ายเงินได้**ประเภทที่กฎหมายกำหนดให้หักภาษีณที่จ่าย ผู้จ่ายเงินได้มีหน้าที่**ต้องหัก** ณ ที่จ่าย โดยคำนวณหักภาษีไว้ทุกครั้งที่จ่ายเงินได้พึงประเมินตามอัตราร้อยละที่กฎหมายกำหนดไว้ แล้ว**นำส่งเงินภาษี**ที่ได้หักไว้ นั้น ต่อกรมสรรพากรภายในวันที่ 7 ของเดือนถัดจากเดือนที่จ่ายเงินได้ พร้อมทั้ง**ออกหนังสือรับรอง**การหักภาษี ณ ที่จ่าย และส่งมอบให้แก่ผู้ถูกหักภาษี ณ ที่จ่าย เพื่อเป็นหลักฐานประกอบการยื่นแบบแสดงรายการภาษีเงินได้

เมื่อ SME เป็นผู้จ่ายเงินได้ ต้องหัก ณ ที่จ่ายอย่างไร?

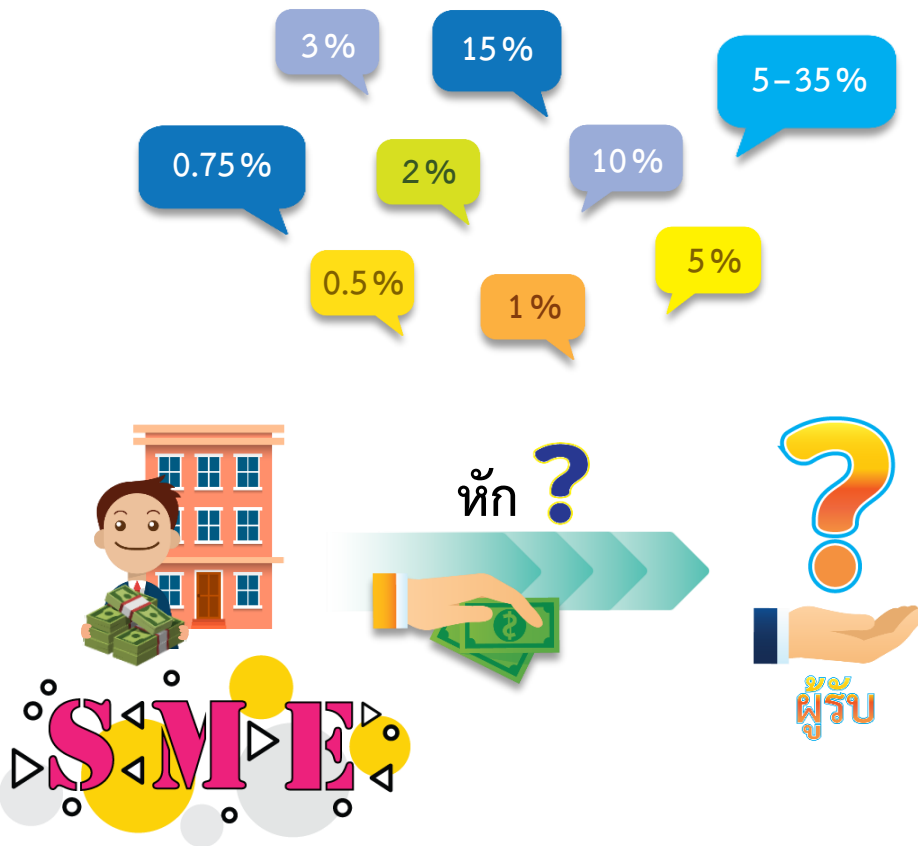

เมื่อผู้ประกอบการ SME จ่ายเงินได้พึงประเมินบางประเภทให้กับผู้มีเงินได้
ดังต่อไปนี้ ผู้จ่ายเงินได้มีหน้าที่หักภาษี ณ ที่จ่าย ในอัตราที่กฎหมายกำหนด
โดยมีรายละเอียดดังตาราง



SME ที่ประกอบกิจการในลักษณะบุคคลธรรมดาจ่ายเงินได้ให้บุคคลธรรมดา

บุคคลธรรมดา



บุคคลธรรมดา



บุคคล



ห้างหุ้นส่วนสามัญ
หรือคณะบุคคลที่มีใช้นิติบุคคล



กิจการ

เจ้าของคนเดียว



ห้างหุ้นส่วนสามัญ

หรือคณะบุคคลที่มีใช้นิติบุคคล

ตารางที่ 1 (1) การหักภาษีเงินได้ ณ ที่จ่าย

กรณี SME ซึ่งประกอบกิจการในลักษณะบุคคลธรรมดาจ่ายเงินได้ให้บุคคลธรรมดา

เงินได้ มาตรา	ประเภท เงินได้พึงประเมิน	การหักภาษี ณ ที่จ่าย/ อัตรภาษี (ร้อยละ)	ผู้รับเงินได้	แบบที่ใช้ นำส่งภาษี
40 (1)	เงินได้จากการจ้าง แรงงาน เช่น เงินเดือน ค่าล่วงเวลา โบนัส ฯลฯ	คำนวณตามมาตรา 50 (1)/ อัตรภาษีเงินได้บุคคลธรรมดา (5 - 35)	ทั้งผู้อยู่ในและนอก ประเทศไทย	
40 (2)	เงินได้จากหน้าที่ หรือตำแหน่งงานที่ทำ หรือจากการรับ ทำงานให้ เช่น ค่านายหน้า ฯลฯ	คำนวณตามมาตรา 50 (1)/ อัตรภาษีเงินได้บุคคลธรรมดา (5 - 35)	ผู้อยู่ในประเทศไทย	ภ.ง.ด. 1
		15	<u>มิได้อยู่</u> ในประเทศไทย	

ตารางที่ 1 (2) การหักภาษีเงินได้ ณ ที่จ่าย

กรณี SME ซึ่งประกอบกิจการในลักษณะบุคคลธรรมดาจ่ายเงินได้ให้บุคคลธรรมดา

เงินได้ มาตรา	ประเภท เงินได้พึงประเมิน	การหักภาษี ณ ที่จ่าย/ อัตรากำหนด (ร้อยละ)	ผู้รับเงินได้	แบบที่ใช้ นำส่งภาษี	
40 (3)	ค่าแห่งกวีตวิสต์ ค่าแห่งลิขสิทธิ์ หรือสิทธิอย่างอื่น	อัตรากำหนดเงินได้บุคคลธรรมดา (5 – 35)	ผู้อยู่ในประเทศไทย	ภ.ง.ด. 2	
		15	<u>มิได้อยู่</u> ในประเทศไทย		
40 (4) (ก)	ดอกเบี้ยเงินกู้ยืม ผลประโยชน์หรือค่าตอบแทนที่ ได้จากการให้กู้ยืม ฯลฯ	-	ผู้อยู่ในประเทศไทย		
		15	<u>มิได้อยู่</u> ในประเทศไทย		
40 (4) (ข)	ผลประโยชน์จากการโอนหุ้น หุ้นกู้ พันธบัตร ฯลฯ เฉพาะซึ่ง ตีราคาเป็นเงินได้เกินกว่าที่ ลงทุน	-	ผู้อยู่ในประเทศไทย		
		15	<u>มิได้อยู่</u> ในประเทศไทย		
40 (5)	ค่าเช่า หรือประโยชน์อื่นที่ได้ จากการให้เช่าทรัพย์สิน	-	ผู้อยู่ในประเทศไทย		ภ.ง.ด. 3
		15	<u>มิได้อยู่</u> ในประเทศไทย		
40 (6)	วิชาชีพอิสระตามประมวลรัษฎากร ได้แก่ กฎหมาย วิศวกรรม สถาปัตยกรรม การบัญชี ประณีตศิลปกรรม การประกอบโรคศิลปะ	-	ผู้อยู่ในประเทศไทย		
		15	<u>มิได้อยู่</u> ในประเทศไทย		
40 (8)	รางวัลในการประกวด/ แข่งขัน/ชิงโชค	5	ทั้งผู้อยู่ในและนอก ประเทศไทย		
40 (8)	ค่าแสดงของนักแสดงสาธารณะ	5	นักแสดงอยู่ในไทย		
		อัตรากำหนดเงินได้บุคคลธรรมดา (5 – 35)	นักแสดงมีภูมิลำเนา อยู่ต่างประเทศ		

2

SME ที่ประกอบกิจการในลักษณะบุคคลธรรมดาจ่ายเงินได้ให้นิติบุคคล



บุคคลธรรมดา



นิติบุคคล



กิจการ

เจ้าของคนเดียว



ห้างหุ้นส่วนสามัญ

หรือคณะบุคคลที่มีใช้นิติบุคคล

เช่น บริษัทหรือห้างหุ้นส่วนนิติบุคคล

ตารางที่ 2 (1) การหักภาษีเงินได้ ณ ที่จ่าย กรณี SME ซึ่งประกอบกิจการในลักษณะบุคคลธรรมดา จ่ายเงินได้ให้บริษัทหรือห้างหุ้นส่วนนิติบุคคล

เงินได้ มาตรา	ประเภท เงินได้พึงประเมิน	อัตรภาษี หัก ณ ที่จ่าย (ร้อยละ)	ผู้รับเงินได้	แบบที่ใช้ นำส่งภาษี
40 (2) - (6)	(2) เงินได้จากการรับทำงานให้ (3) ค่าแห่งกู้ดวิลล์ ค่าแห่งลิขสิทธิ์หรือสิทธิอย่างอื่น (4) ดอกเบี้ยเงินกู้ยืม ผลประโยชน์หรือค่าตอบแทน ที่ได้จากการให้กู้ยืม ฯลฯ (5) เงินหรือประโยชน์ที่ได้จาก การให้เช่าทรัพย์สิน (6) เงินได้จากวิชาชีพอิสระ ตามประมวลรัษฎากร ได้แก่ กฎหมาย วิศวกรรม สถาปัตยกรรม การบัญชี ประณีตศิลปกรรม การประกอบโรคศิลปะ	15	นิติบุคคลต่างประเทศ <u>มิได้</u> ประกอบกิจการในไทย (คู่มือสัญญาภาษีซ้อนประกอบ)	ภ.ง.ด. 54
		-	นิติบุคคลไทย/ นิติบุคคลต่างประเทศ ประกอบกิจการในไทย	-

ตารางที่ 2 (2) การหักภาษีเงินได้ ณ ที่จ่าย กรณี SME ซึ่งประกอบกิจการในลักษณะบุคคลธรรมดา
จ่ายเงินได้ให้บริษัทหรือห้างหุ้นส่วนนิติบุคคล

เงินได้ มาตรา	ประเภท เงินได้พึงประเมิน	อัตรภาษี หัก ณ ที่จ่าย (ร้อยละ)	ผู้รับเงินได้	แบบที่ใช้ นำส่งภาษี
40 (7)	ค่าจ้างทำของ	-	นิติบุคคลต่างประเทศ <u>มิได้</u> ประกอบกิจการในไทย/ นิติบุคคลไทย	-
		5	นิติบุคคลต่างประเทศ ประกอบกิจการในไทย โดย <u>มิได้</u> มีสำนักงานสาขาตั้งอยู่ เป็นการถาวรในไทย	ภ.ง.ด. 53
40 (8)	ทุกประเภท	-	นิติบุคคลต่างประเทศ <u>มิได้</u> ประกอบกิจการในไทย/	-
	ค่าจ้างทำของ	-	นิติบุคคลไทย	-
		5	นิติบุคคลต่างประเทศ ประกอบกิจการในไทย โดย <u>มิได้</u> มีสำนักงานสาขาตั้งอยู่ เป็นการถาวรในไทย	ภ.ง.ด. 53
รางวัลในการประกวด/ การแข่งขัน/การชิงโชค	5	ทั้งนิติบุคคลไทย และนิติบุคคลต่างประเทศ ประกอบกิจการในไทย		

3

SME ที่ประกอบกิจการในลักษณะนิติบุคคลจ่ายเงินได้ให้บุคคลธรรมดา



นิติบุคคล

เช่น บริษัทหรือห้างหุ้นส่วนนิติบุคคล



บุคคลธรรมดา



บุคคล



ห้างหุ้นส่วนสามัญ
หรือคณะบุคคลที่มีใช้นิติบุคคล

ตารางที่ 3 (1) การหักภาษีเงินได้ ณ ที่จ่าย

กรณี SME ซึ่งเป็นบริษัทหรือห้างหุ้นส่วนนิติบุคคลจ่ายเงินได้ให้บุคคลธรรมดา

เงินได้ มาตรา	ประเภท เงินได้พึงประเมิน	การหักภาษี ณ ที่จ่าย/ อัตรภาษี (ร้อยละ)	ผู้รับเงินได้	แบบที่ใช้ นำส่งภาษี
40 (1)	เงินได้จาก การจ้างแรงงาน เช่น เงินเดือน ค่าล่วงเวลา โบนัส ฯลฯ	คำนวณตามมาตรา 50 (1) อัตรภาษีเงินได้บุคคลธรรมดา (5 - 35)	ทั้งผู้อยู่ในและนอก ประเทศไทย	
40 (2)	เงินได้จากหน้าที่ หรือตำแหน่งงานที่ทำ หรือจากการรับ ทำงานให้ เช่น ค่านายหน้า ฯลฯ	คำนวณตามมาตรา 50 (1) อัตรภาษีเงินได้บุคคลธรรมดา (5 - 35)	ผู้อยู่ในประเทศไทย	ภ.ง.ด. 1
		15	<u>มิได้อยู่</u> ในประเทศไทย	
40 (3)	ค่าแห่งกิติวิมล ค่าแห่งลิขสิทธิ์ หรือสิทธิอย่างอื่น ฯลฯ	อัตรภาษีเงินได้บุคคลธรรมดา (5 - 35)	ผู้อยู่ในประเทศไทย	ภ.ง.ด. 2
		15	<u>มิได้อยู่</u> ในประเทศไทย	

ตารางที่ 3 (2) การหักภาษีเงินได้ ณ ที่จ่าย

กรณี SME ซึ่งเป็นบริษัทหรือห้างหุ้นส่วนนิติบุคคลจ่ายเงินได้ให้บุคคลธรรมดา

เงินได้ มาตรา	ประเภท เงินได้พึงประเมิน	การหักภาษี ณ ที่จ่าย/ อัตรากำหนด (ร้อยละ)	ผู้รับเงินได้	แบบที่ใช้ นำส่งภาษี
40 (4) (ก)	ดอกเบี้ยหุ้นกู้ ดอกเบี้ยเงินกู้ยืม ฯลฯ	15	ทั้งผู้อยู่ในและนอก ประเทศไทย	ภ.ง.ด. 2
40 (4) (ข)	เงินปันผล เงินส่วนแบ่งของกำไร	10	ทั้งผู้อยู่ในและนอก ประเทศไทย	
40 (4) (ค)	เงินส่วนแบ่งของกำไรหรือ ผลประโยชน์ที่ได้จากการถือ หรือครอบครองโทเคนดิจิทัล	15	ทั้งผู้อยู่ในและนอก ประเทศไทย	
40 (4) (ง)	ผลประโยชน์ที่ได้จากการโอน คริปโทเคอร์เรนซีหรือโทเคน ดิจิทัล เฉพาะซึ่งตีราคา เป็นเงินได้เกินกว่าที่ลงทุน	15	ทั้งผู้อยู่ในและนอก ประเทศไทย	
40 (5)	เงินหรือประโยชน์อย่างอื่นที่ได้ จากการให้เช่าทรัพย์สิน ฯลฯ	15	<u>มีได้</u> อยู่ในประเทศไทย	
		5	ผู้อยู่ในประเทศไทย	ภ.ง.ด. 3
40 (6)	วิชาชีพอิสระตามประมวลรัษฎากร ได้แก่ กฎหมาย วิศวกรรม สถาปัตยกรรม การบัญชี ประณีตศิลปกรรม	3	ผู้อยู่ในประเทศไทย หรือมีภูมิลำเนาในไทย	
	การประกอบโรคศิลปะ	15	<u>มีได้</u> อยู่ในประเทศไทย	

ตารางที่ 3 (3) การหักภาษีเงินได้ ณ ที่จ่าย

กรณี SME ซึ่งเป็นบริษัทหรือห้างหุ้นส่วนนิติบุคคลจ่ายเงินได้ให้บุคคลธรรมดา

เงินได้ มาตรา	ประเภท เงินได้พึงประเมิน	การหักภาษี ณ ที่จ่าย/ อัตรากำหนด (ร้อยละ)	ผู้รับเงินได้	แบบที่ใช้ นำส่งภาษี	
40 (7) และ 40 (8)	ค่าจ้างทำของ	3	ทั้งผู้อยู่ในและนอก ประเทศไทย	ภ.ง.ด. 3	
40 (8)	ค่าขนส่ง	1	ทั้งผู้อยู่ในและนอก ประเทศไทย		
	ค่าโฆษณา	2			
	เงินได้จากการให้บริการ <u>ไม่รวม</u> ค่าบริการของโรงแรม ค่าบริการของภัตตาคาร และค่าเบี้ยประกันชีวิต	3			
	รางวัล ส่วนลดหรือประโยชน์ใดๆ จากการส่งเสริมการขาย	3			
	รางวัลในการประกวด/ การแข่งขัน/การชิงโชค	5			
	ค่าแสดงของนักแสดงสาธารณะ	5			นักแสดงอยู่ในไทย
		อัตรากำหนดเงินได้บุคคลธรรมดา (5 – 35)			นักแสดงมีภูมิลำเนา อยู่ต่างประเทศ

หมายเหตุ

โดยทั่วไปเมื่อมีการจ่ายค่าซื้อสินค้า ซึ่งเป็นเงินได้พึงประเมินประเภทที่ 8 ผู้จ่ายไม่ต้องหักภาษี ณ ที่จ่าย แต่หากผู้จ่ายเป็นบริษัทหรือห้างหุ้นส่วนนิติบุคคล (เฉพาะผู้จ่ายเงินเป็นผู้ซื้อข้าวและเป็นผู้ส่งออก) จ่ายเงินซื้อพืชผลทางการเกษตรประเภทข้าว ให้แก่ผู้รับซึ่งเป็นบุคคลธรรมดา ต้องหักภาษี ณ ที่จ่าย ในอัตราร้อยละ 0.5 และนำส่งด้วยแบบ ภ.ง.ด. 3



SME ที่ประกอบกิจการในลักษณะนิติบุคคลจ่ายให้นิติบุคคล



นิติบุคคล

เช่น บริษัทหรือห้างหุ้นส่วนนิติบุคคล



นิติบุคคล

เช่น บริษัทหรือห้างหุ้นส่วนนิติบุคคล

ตารางที่ 4 (1) การหักภาษีเงินได้ ณ ที่จ่าย กรณี SME ซึ่งเป็นบริษัทหรือห้างหุ้นส่วนนิติบุคคล
จ่ายเงินได้ให้บริษัทหรือห้างหุ้นส่วนนิติบุคคล

เงินได้มาตรา	ประเภท เงินได้พึงประเมิน	อัตรารักษา หัก ณ ที่จ่าย (ร้อยละ)	ผู้รับเงินได้	แบบที่ใช้ นำส่งภาษี
มาตรา 40 (2) – (6) (2) เงินได้จากการรับทำงานให้ (3) ค่าแห่งกัญติวิมลล์ ค่าแห่งลิขสิทธิ์หรือสิทธิอื่น (4) ดอกเบี้ยเงินกู้ยืม ผลประโยชน์ หรือค่าตอบแทนที่ได้จากการให้กู้ยืม ฯลฯ (5) เงินหรือประโยชน์ที่ได้จากการให้เช่า ทรัพย์สิน (6) เงินได้จากวิชาชีพอิสระตามประมวล รัษฎากร ได้แก่ กฎหมาย วิศวกรรม สถาปัตยกรรม การบัญชี ประณีตศิลปกรรม การประกอบโรคศิลปะ	ไม่ใช่ เงินปันผล	15	นิติบุคคลต่างประเทศ มิได้ประกอบ กิจการในไทย (ดูอนุสัญญาภาษีซ้อน ประกอบ)	ภ.ง.ด. 54
	เงินปันผล	10		

ตารางที่ 4 (2) การหักภาษีเงินได้ ณ ที่จ่าย กรณี SME ซึ่งเป็นบริษัทหรือห้างหุ้นส่วนนิติบุคคล
จ่ายเงินได้ให้บริษัทหรือห้างหุ้นส่วนนิติบุคคล

เงินได้ มาตรา	ประเภท เงินได้พึงประเมิน	อัตรภาษี หัก ณ ที่จ่าย (ร้อยละ)	ผู้รับเงินได้	แบบที่ใช้ นำส่งภาษี
40 (2)	เงินได้จากการรับทำงานให้	3	นิติบุคคลไทย	ภ.ง.ด. 53
40 (3)	ค่าแห่งกู้ดวิลล์ ค่าแห่งลิขสิทธิ์ หรือสิทธิอย่างอื่น ฯลฯ	3		
40 (4) (ก)	ดอกเบี้ยยพันธบัตร ดอกเบี้ยหุ้นกู้ ดอกเบี้ยตัวเงิน ดอกเบี้ยเงินกู้ยืม	1		
40 (4) (ข)	เงินปันผล เงินส่วนแบ่งของกำไร หรือประโยชน์อื่นใด	10		
40 (5) (ก)	ค่าเช่าหรือประโยชน์จากการให้เช่า ทรัพย์สิน แต่ไม่รวมถึงค่าแห่งอาคาร หรือโรงเรือนที่ได้รับกรรมสิทธิ์	5		
40 (6)	วิชาชีพอิสระ ตามประมวลรัษฎากร ได้แก่ กฎหมาย วิศวกรรม สถาปัตยกรรม การบัญชี ประณีตศิลปกรรม การประกอบโรคศิลปะ	3		
40 (7)	ค่าจ้างทำของ	-	นิติบุคคลต่างประเทศ มิได้ประกอบกิจการในไทย	
		3	นิติบุคคลไทย	
		5	นิติบุคคลต่างประเทศ ประกอบกิจการในไทย แต่ไม่มีสาขาตั้งอยู่ถาวรในไทย	

ตารางที่ 4 (3) การหักภาษีเงินได้ ณ ที่จ่าย กรณี SME ซึ่งเป็นบริษัทหรือห้างหุ้นส่วนนิติบุคคล
จ่ายเงินได้ให้บริษัทหรือห้างหุ้นส่วนนิติบุคคล

เงินได้ มาตรา	ประเภท เงินได้พึงประเมิน	อัตรากาซี หัก ณ ที่จ่าย (ร้อยละ)	ผู้รับเงินได้	แบบที่ใช้ นำส่งภาษี
40 (8)	ทุกประเภท	-	นิติบุคคลต่างประเทศ มิได้ประกอบกิจการในไทย	-
	ค่าเบี้ยประกันวินาศภัย	1	ประกอบกิจการรับประกันวินาศภัย	ภ.ง.ด. 53
	ค่าขนส่ง	1	ประกอบกิจการในประเทศไทย	
	ค่าโฆษณา	2		
	เงินได้จากการให้บริการ (<u>ไม่รวม</u> ค่าบริการของโรงแรม ค่าบริการ ของภัตตาคาร และค่าเบี้ยประกันชีวิต)	3		
	รางวัล ส่วนลดหรือประโยชน์ใดๆ เนื่องจากการส่งเสริมการขาย	3		
	รางวัลในการประกวด/ การแข่งขัน/การชิงโชค	5		
	ค่าจ้างทำของ		5	
3			นิติบุคคลต่างประเทศ ประกอบกิจการในไทย <u>มีสาขาตั้งอยู่ถาวรในไทย</u>	

หมายเหตุ

โดยทั่วไปเมื่อมีการจ่ายค่าซื้อสินค้า ซึ่งเป็นเงินได้พึงประเมินประเภทที่ 8 ผู้จ่ายไม่ต้องหักภาษี ณ ที่จ่าย แต่หากบริษัทหรือห้างหุ้นส่วนนิติบุคคลจ่ายเงินซื้อสินค้าดังต่อไปนี้ ให้แก่ผู้รับซึ่งเป็นบริษัทหรือห้างหุ้นส่วนนิติบุคคล ต้องหักภาษี ณ ที่จ่ายในอัตราที่กฎหมายกำหนด และนำส่งด้วยแบบ ภ.ง.ด. 53

ประเภท พืชผลทางการเกษตร	กรณีผู้ซื้อเป็น	อัตรากำหนด (ร้อยละ)
1. ยางแผ่นหรือยางชนิดอื่น ที่ผลิตหรือได้จากยางพารา	ผู้ส่งออกหรือผู้ผลิตผลิตภัณฑ์สำเร็จรูป จากยางดังกล่าว	0.75
2. มันสำปะหลัง	ผู้ส่งออก	0.75
3. ปอ	ผู้ส่งออกหรือผู้ผลิตกระสอบป่าน ผ้ากระสอบป่าน ด้ายทอกระสอบป่านหรือทอผ้ากระสอบป่าน เชือกหรือผลิตภัณฑ์ใด ๆ ที่ผลิตจากปอ	0.75
4. ข้าวโพด	ผู้ส่งออกหรือผู้ผลิตน้ำมันพืช หรืออาหารสัตว์ทุกชนิด	0.75
5. อ้อย	ผู้ผลิตน้ำตาล	0.75
6. เมล็ดกาแฟ	ผู้ส่งออกหรือผู้ผลิตผลิตภัณฑ์สำเร็จรูป จากกาแฟ	0.75
7. ผลปาล์มน้ำมัน	ผู้ผลิตน้ำมันปาล์มหรือผู้ผลิตน้ำมันพืช	0.75
8. ข้าว	ผู้ซื้อข้าวและเป็นผู้ส่งออก	0.5



ข้อควรรู้เกี่ยวกับ

“การออกหนังสือรับรองการหักภาษี ณ ที่จ่าย”

ผู้มีหน้าที่หักภาษี ณ ที่จ่าย ต้องออกหนังสือรับรองการหักภาษี ณ ที่จ่าย ที่ได้หักไว้แล้วในปีภาษีให้แก่ผู้ถูกหักภาษี ณ ที่จ่าย 2 ฉบับ มีข้อความตรงกันในกรณีและตามกำหนดเวลาดังต่อไปนี้

1. กรณีจ่ายเงินได้จากการจ้างแรงงานตามมาตรา 40(1) เช่น เงินเดือน ฯลฯ และเงินได้จากการรับทำงานให้ตามมาตรา 40(2) ให้ออกหนังสือรับรองการหักภาษี ณ ที่จ่าย

1.1 ภายในวันที่ 15 กุมภาพันธ์

ของปีถัดจากปีภาษี หรือ

1.2 ภายใน 1 เดือน (กรณีออกจากงาน)

นับแต่วันที่ผู้ถูกหักภาษี ณ ที่จ่ายออกจากงานในระหว่างปีภาษี

2. กรณีอื่น* ให้ออกในทันทีทุกครั้งที่มีการหักภาษี ณ ที่จ่าย



* กรณีหักภาษี ณ ที่จ่าย ตามมาตรา 3 เตรีส มาตรา 50(2) มาตรา 50(3) หรือมาตรา 50(4) แห่งประมวลรัษฎากร



การยื่นแบบยื่นรายการภาษีเงินได้หัก ณ ที่จ่าย ประจำเดือน (ที่มีการจ่ายเงินได้)



แบบยื่นรายการภาษีเงินได้หัก ณ ที่จ่าย

ตามมาตรา 59 แห่งประมวลรัษฎากร

สำหรับการหักภาษี ณ ที่จ่ายตามมาตรา 50 (1) กรณีการจ่ายเงินได้พึงประเมินตามมาตรา 40 (1) (2) แห่งประมวลรัษฎากร

ภ.ง.ด.1

ภ.ง.ด.1 เป็นแบบยื่นรายการภาษีเงินได้หัก ณ ที่จ่าย **สำหรับผู้จ่ายเงินได้** จากการจ้างแรงงาน (เงินได้มาตรา 40(1)) เช่น เงินเดือน ค่าจ้าง และเงินได้จากหน้าที่หรือตำแหน่งงานที่ทำหรือ**จากการรับทำงานให้** (เงินได้มาตรา 40(2)) เช่น ค่านายหน้า ให้แก่ผู้มีหน้าที่เสียภาษีเงินได้บุคคลธรรมดา



กำหนดเวลายื่นแบบ (พร้อมชำระเงินภาษี) : **ภายใน 7 วัน** นับแต่วันสิ้นเดือนของเดือนที่จ่ายเงินได้





สำนักงานสรรพากรพื้นที่สาขา

สถานที่ยื่นแบบ : สำนักงานสรรพากรพื้นที่สาขาที่ผู้มีหน้าที่หักภาษี ณ ที่จ่ายมีสำนักงานตั้งอยู่

หากยื่นแบบผ่านอินเทอร์เน็ตทาง www.rd.go.th ได้รับสิทธิขยายเวลายื่นแบบ (และชำระภาษี) ออกไปอีก **8 วัน** (ภายในวันที่ **15** ของเดือน ถัดจากเดือนที่จ่ายเงินได้)



ภ.ง.ด.1

	แบบยื่นรายการภาษีเงินได้หัก ณ ที่จ่าย ตามมาตรา 59 แห่งประมวลรัษฎากร สำหรับกรณีหัก ณ ที่จ่ายตามมาตรา 50 (1) กรณีการจ่ายเงินได้พึงประเมินตามมาตรา 40 (1) (2) แห่งประมวลรัษฎากร	ภ.ง.ด.1	
เลขประจำตัวผู้เสียภาษีอากร <input style="width: 100px; height: 20px;" type="text"/> <input style="width: 100px; height: 20px;" type="text"/> <small>(เลขผู้มีหน้าที่หักภาษี ณ ที่จ่าย)</small> ชื่อผู้มีหน้าที่หักภาษี ณ ที่จ่าย (หน่วยรวม) : สาขาที่ <input style="width: 50px;" type="text"/> ที่อยู่ : อาคาร..... ห้องเลขที่..... ชั้นที่..... หมู่บ้าน..... เลขที่..... หมู่ที่..... ต.รอก/ซอย..... แยก..... ถนน..... ตำบล/แขวง..... อำเภอ/เขต..... จังหวัด..... รหัสไปรษณีย์ <input style="width: 40px;" type="text"/> <input style="width: 40px;" type="text"/>	เดือนที่จ่ายเงินได้พึงประเมิน (ให้ทำเครื่องหมาย "✓" ลงใน "☐" หน้าชื่อเดือน) พ.ศ. <input type="checkbox"/> (1) มกราคม <input type="checkbox"/> (4) เมษายน <input type="checkbox"/> (7) กรกฎาคม <input type="checkbox"/> (10) ตุลาคม <input type="checkbox"/> (2) กุมภาพันธ์ <input type="checkbox"/> (5) พฤษภาคม <input type="checkbox"/> (8) สิงหาคม <input type="checkbox"/> (11) พฤศจิกายน <input type="checkbox"/> (3) มีนาคม <input type="checkbox"/> (6) มิถุนายน <input type="checkbox"/> (9) กันยายน <input type="checkbox"/> (12) ธันวาคม		
<input type="checkbox"/> (1) ยื่นปกติ <input type="checkbox"/> (2) ยื่นเพิ่มเติมครั้งที่ <input style="width: 30px;" type="text"/>	สำหรับยื่นถึงผู้ประกอบการบน TCI.		
มีรายละเอียดการหักเป็นรายผู้มีเงินได้ ปรากฏตาม (ให้แนบรายละเอียดใบในแบบ ภ.ง.ด.1 หรือในสื่อ บันทึกในระบบคอมพิวเตอร์อย่างใดอย่างหนึ่งเท่านั้น)	<input type="checkbox"/> ใบแบบ ภ.ง.ด.1 ที่แนบมาพร้อมนี้ : จำนวน.....แผ่น <input type="checkbox"/> สื่อบันทึกในระบบคอมพิวเตอร์ ที่แนบมาพร้อมนี้ : จำนวน.....แผ่น <small>(ตามหนังสือแสดงความประสงค์ฯ ทะเบียนรับสละที่.....)</small> <small>หรือตามหนังสือข้อตกลงการใช้งานฯ และอ้างอิงการลงทะเบียน.....)</small>		
สรุปรายการภาษีที่น่าส่ง	จำนวนราย	เงินได้ทั้งสิ้น	ภาษีที่น่าส่งทั้งสิ้น
1. เงินได้ตามมาตรา 40 (1) เงินเดือน ค่าจ้าง ฯลฯ กรณีทั่วไป	<input style="width: 40px;" type="text"/>	<input style="width: 40px;" type="text"/>	<input style="width: 40px;" type="text"/>
2. เงินได้ตามมาตรา 40 (1) เงินเดือน ค่าจ้าง ฯลฯ กรณีได้รับ อนุญาติจากกรมสรรพากรให้หักอัตราร้อยละ 3 <small>(ตามหนังสือที่..... ลงวันที่.....)</small>	<input style="width: 40px;" type="text"/>	<input style="width: 40px;" type="text"/>	<input style="width: 40px;" type="text"/>
3. เงินได้ตามมาตรา 40 (1) (2) กรณีนายจ้างจ่ายให้ครั้งเดียว เพราะเหตุออกจากงาน	<input style="width: 40px;" type="text"/>	<input style="width: 40px;" type="text"/>	<input style="width: 40px;" type="text"/>
4. เงินได้ตามมาตรา 40 (2) กรณีผู้รับเงินได้เป็นผู้ที่อยู่ในประเทศไทย	<input style="width: 40px;" type="text"/>	<input style="width: 40px;" type="text"/>	<input style="width: 40px;" type="text"/>
5. เงินได้ตามมาตรา 40 (2) กรณีผู้รับเงินได้มิได้เป็นผู้ที่อยู่ในประเทศไทย	<input style="width: 40px;" type="text"/>	<input style="width: 40px;" type="text"/>	<input style="width: 40px;" type="text"/>
6. รวม	<input style="width: 40px;" type="text"/>	<input style="width: 40px;" type="text"/>	<input style="width: 40px;" type="text"/>
7. เงินเพิ่ม (ถ้ามี)	<input style="width: 40px;" type="text"/>	<input style="width: 40px;" type="text"/>	<input style="width: 40px;" type="text"/>
8. รวมยอดภาษีที่น่าส่งทั้งสิ้น และเงินเพิ่ม (6. + 7.)	<input style="width: 40px;" type="text"/>	<input style="width: 40px;" type="text"/>	<input style="width: 40px;" type="text"/>
ข้าพเจ้าขอรับรองว่า รายการที่แจ้งให้ข้างต้นนี้ เป็นรายการที่ถูกต้องและครบถ้วนทุกประการ			
ลงชื่อ.....ผู้จ่ายเงิน (.....) ตำแหน่ง..... ยื่นวันที่.....เดือน.....พ.ศ.			

หมายเหตุ

การหักภาษี ณ ที่จ่ายจากเงินได้พึงประเมินตามมาตรา 40(1) และ 40(2) แห่งประมวลรัษฎากร ให้คำนวณตามมาตรา 50(1) วรรคแรก ตามวิธีการดังต่อไปนี้

1. คำนวณหาเงินได้พึงประเมินเสมือนว่าได้อายทั้งปี :

โดยนำเงินได้พึงประเมินที่จ่ายคุณด้วยจำนวนคราวที่ต้องจ่าย (ต่อปี) ดังนี้

- (1) จ่ายค่าจ้างเป็นรายเดือน ให้คุณด้วย 12
- (2) จ่ายค่าจ้างเดือนละ 2 ครั้ง ให้คุณด้วย 24
- (3) จ่ายค่าจ้างเป็นรายสัปดาห์ ให้คุณด้วย 52



2. คำนวณเงินได้สุทธิ :

โดยนำเงินได้พึงประเมินที่เสมือนว่าได้อายทั้งปีตาม 1 มาคำนวณหักค่าใช้จ่ายและหักค่าลดหย่อน ได้ผลลัพธ์เป็นเงินได้สุทธิ

3. คำนวณภาษีที่ต้องชำระทั้งปี :

ภาษีที่ต้องชำระทั้งปี = เงินได้สุทธิ × อัตราภาษีเงินได้บุคคลธรรมดา

(การคำนวณภาษีตามวิธีนี้จะได้รับยกเว้นภาษีสำหรับเงินได้สุทธิ 150,000 บาทแรก)

อัตราภาษีเงินได้บุคคลธรรมดา (อัตราก้าวหน้า)	
เงินได้สุทธิ (บาท)	อัตราภาษี (ร้อยละ)
ไม่เกิน 300,000	5
เกิน 300,000 ถึง 500,000	10
เกิน 500,000 ถึง 750,000	15
เกิน 750,000 ถึง 1,000,000	20
เกิน 1,000,000 ถึง 2,000,000	25
เกิน 2,000,000 ถึง 5,000,000	30
เกิน 5,000,000 ขึ้นไป	35



4. คำนวณภาษีหัก ณ ที่จ่าย :

ภาษีที่ต้องหักในแต่ละครั้ง = ภาษีที่ต้องชำระทั้งปี/จำนวนครั้งที่จ่ายต่อปี

หากเป็นเงินที่นายจ้างจ่ายให้ครั้งเดียวเพราะเหตุออกจากงาน ซึ่งมีระยะเวลาทำงานไม่น้อยกว่า 5 ปี ให้คำนวณภาษีหัก ณ ที่จ่ายตามเกณฑ์ในมาตรา 48(5) แห่งประมวลรัษฎากร (ไม่ได้รับยกเว้นภาษีสำหรับเงินได้สุทธิ 150,000 บาทแรก)

การยื่นแบบยื่นรายการภาษีเงินได้หัก ณ ที่จ่าย ประจำเดือน (ที่มีการจ่ายเงินได้)



แบบยื่นรายการภาษีเงินได้หัก ณ ที่จ่าย

ตามมาตรา 59 แห่งประมวลรัษฎากร

สำหรับการหักภาษี ณ ที่จ่ายตามมาตรา 50 (2) กรณีการจ่ายเงินได้พึงประเมินตามมาตรา 40 (3) (4) แห่งประมวลรัษฎากร

ภ.ง.ด. 2

ภ.ง.ด. 2 เป็นแบบยื่นรายการภาษีเงินได้หัก ณ ที่จ่าย สำหรับผู้จ่ายเงินได้ ที่เป็นค่าแห่งกู้ดวิลล์ ค่าแห่งลิขสิทธิ์หรือสิทธิอย่างอื่น ฯลฯ (เงินได้มาตรา 40(3)) และเงินได้จากดอกเบี้ย เงินปันผล ฯลฯ (เงินได้มาตรา 40(4)) ให้แก่ผู้มีหน้าที่ เสียภาษีเงินได้บุคคลธรรมดา



การยื่นแบบ ภ.ง.ด. 2 ในปัจจุบัน ไม่สามารถใช้วิธีพิมพ์แบบฟอร์ม ภ.ง.ด. 2 และใบแนบ ออกมารอกข้อมูลเพื่อนำไปยื่น ณ สำนักงานสรรพากรพื้นที่สาขา เหมือนกับการยื่นแบบยื่นรายการภาษีเงินได้หัก ณ ที่จ่ายประเภทอื่นๆ สามารถยื่นแบบ ภ.ง.ด. 2 โดยวิธีดังต่อไปนี้

1. ยื่นผ่านระบบ SVS/SWC โดยฝากไฟล์ข้อมูลใบแนบรายการไว้ในระบบ SVS หรือ SWC ของกรมสรรพากร แล้วระบบจะสร้างหน้าแบบฯ สำหรับนำไปยื่นชำระภาษี ณ สำนักงานสรรพากรพื้นที่สาขาภายใน 7 วัน นับแต่วันสิ้นเดือนของเดือนที่จ่ายเงินได้ หรือ
2. ยื่นแบบผ่านอินเทอร์เน็ตทาง www.rd.go.th ซึ่งจะได้รับสิทธิขยายเวลายื่นแบบ (และชำระภาษี) ออกไปอีก 8 วัน

ภ.ง.ด.2



แบบยื่นรายการภาษีเงินได้หัก ณ ที่จ่าย
ตามมาตรา 59 แห่งประมวลรัษฎากร
สำหรับกรณีหัก ณ ที่จ่ายตามมาตรา 50 (2) กรณีการจ่ายเงินได้ที่ประเมินตามมาตรา 40 (3) (4) แห่งประมวลรัษฎากร

ภ.ง.ด.2

เลขประจำตัวผู้เสียภาษีอากร

(ของผู้มีหน้าที่หักภาษี ณ ที่จ่าย)

ชื่อผู้มีหน้าที่หักภาษี ณ ที่จ่าย (หน่วยงาน) : สาขาที่

ที่อยู่ : อาคาร ห้องเลขที่ ชั้นที่ หมู่บ้าน

เลขที่ หมู่ที่ ต.รอก/ซอย แยก

ถนน ตำบล/แขวง

อำเภอ/เขต จังหวัด

รหัสไปรษณีย์

เดือนที่จ่ายเงินได้พึงประเมิน

(ให้ทำเครื่องหมาย "✓" ลงใน "☐" หน้าชื่อเดือน) พ.ศ.

(1) มกราคม (4) เมษายน (7) กรกฎาคม (10) ตุลาคม

(2) กุมภาพันธ์ (5) พฤษภาคม (8) สิงหาคม (11) พฤศจิกายน

(3) มีนาคม (6) มิถุนายน (9) กันยายน (12) ธันวาคม

(1) ยื่นปกติ

(2) ยื่นเพิ่มเติมครั้งที่

สำหรับบันทึกข้อมูลจากระบบ TCI

มีรายละเอียดการหักเป็นรายผู้มีเงินได้ ปรากฏตาม
(ให้แนบรายละเอียดใบแบบ ภ.ง.ด.2 หรือใบสลิป
บันทึกในระบบคอมพิวเตอร์อย่างใดอย่างหนึ่งเท่านั้น)

ใบแบบ ภ.ง.ด.2 ที่แนบมาพร้อมนี้ : จำนวน แผ่น

สลิปบันทึกในระบบคอมพิวเตอร์ ที่แนบมาพร้อมนี้ : จำนวน แผ่น
(ตามหนังสือแสดงความประสงค์ฯ ทะเบียนรับเลขที่
หรือตามหนังสือขอลงการใช้นานา เลขอ้างอิงการลงทะเบียน)

สรุปรายการภาษีที่นำส่ง

สรุปรายการภาษีที่นำส่ง	จำนวนราย	เงินได้ทั้งสิ้น	ภาษีที่นำส่งทั้งสิ้น
1. เงินได้ตามมาตรา 40 (3) ค่าแห่งลิขสิทธิ์ ค่าแห่งกีวีลส์ ฯลฯ	<input type="text"/>	<input type="text"/>	<input type="text"/>
2. เงินได้ตามมาตรา 40 (4) (ก) ดอกเบี้ยเงินฝาก ดอกเบี้ยพันธบัตร ดอกเบี้ยตัวเงิน ฯลฯ	<input type="text"/>	<input type="text"/>	<input type="text"/>
3. เงินได้ตามมาตรา 40 (4) (ข) เงินปันผล ฯลฯ	<input type="text"/>	<input type="text"/>	<input type="text"/>
4. เงินได้ตามมาตรา 40 (4) (ข) เงินผลประโยชน์ที่ได้จากการโอนหุ้น ฯลฯ	<input type="text"/>	<input type="text"/>	<input type="text"/>
5. เงินได้ตามมาตรา 40 (4) อื่นๆ	<input type="text"/>	<input type="text"/>	<input type="text"/>
6. รวม	<input type="text"/>	<input type="text"/>	<input type="text"/>
7. เงินเพิ่ม (ถ้ามี)	<input type="text"/>	<input type="text"/>	<input type="text"/>
8. รวมยอดภาษีที่นำส่งทั้งสิ้น และเงินเพิ่ม (6. + 7.)	<input type="text"/>	<input type="text"/>	<input type="text"/>

ข้าพเจ้าขอรับรองว่า รายการที่แจ้งไว้ข้างต้นนี้ เป็นรายการที่ถูกต้องและครบถ้วนทุกประการ

ลงชื่อ ผู้จ่ายเงิน

()

ตำแหน่ง

ยื่นวันที่ เดือน พ.ศ.



(ก่อนกรอกรายการ ดูคำชี้แจงด้านหลัง)

ตัวอย่าง

ใบแนบ ภ.ง.ด.2

ใบแนบ ภ.ง.ด.2

เลขประจำตัวผู้เสียภาษีอากร (ของผู้มีเงินได้)

(ให้แยกกรอกรายการในใบแนบนี้ตามเงินได้แต่ละประเภท โดยใส่เครื่องหมาย "✓" ลงใน " " หน้าข้อความแล้วแต่กรณี เพียงข้อเดียว)

- ประเภทเงินได้ (1) เงินได้ตามมาตรา 40 (3) ค่าแห่งลิขสิทธิ์ ค่าแห่งกวีตริสต์ ฯลฯ (3) เงินได้ตามมาตรา 40 (4) (ข) เงินปันผล ฯลฯ
- (2) เงินได้ตามมาตรา 40 (4) (ก) ดอกเบี้ยเงินฝาก ดอกเบี้ยพันธบัตร ดอกเบี้ยตั๋วเงิน ฯลฯ (4) เงินได้ตามมาตรา 40 (4) (ข) เงินผลประโยชน์ที่ได้จากการโอนหุ้น ฯลฯ
- (5) เงินได้ตามมาตรา 40 (4) อื่นๆ

สาขาที่

แผ่นที่ ในจำนวน แผ่น

ลำดับ ที่	เลขประจำตัวผู้เสียภาษีอากร (ของผู้มีเงินได้) ① เลขที่บัญชีเงินฝาก (ของผู้มีเงินได้)	ชื่อผู้มีเงินได้ (ให้ระบุให้ชัดเจนว่า เป็น นาย นาง นางสาว หรือยศ)	รายละเอียดเกี่ยวกับการจ่ายเงิน			จำนวนเงินภาษีที่หัก และนำส่งในครั้งนี้	จำนวนเงินภาษีที่หัก และนำส่งในครั้งนี้	จำนวนเงิน ที่ ชำระ
			วัน เดือน ปี ที่จ่าย	อัตรา ภาษี ร้อยละ	จำนวนเงินได้ที่จ่ายในครั้งนี้			
<input type="text"/>	<input type="text"/>	ชื่อ..... ชื่อสกุล.....	<input type="text"/>	<input type="text"/>	<input type="text"/>	<input type="text"/>	<input type="text"/>	<input type="text"/>
<input type="text"/>	<input type="text"/>	ชื่อ..... ชื่อสกุล.....	<input type="text"/>	<input type="text"/>	<input type="text"/>	<input type="text"/>	<input type="text"/>	<input type="text"/>
<input type="text"/>	<input type="text"/>	ชื่อ..... ชื่อสกุล.....	<input type="text"/>	<input type="text"/>	<input type="text"/>	<input type="text"/>	<input type="text"/>	<input type="text"/>
<input type="text"/>	<input type="text"/>	ชื่อ..... ชื่อสกุล.....	<input type="text"/>	<input type="text"/>	<input type="text"/>	<input type="text"/>	<input type="text"/>	<input type="text"/>
<input type="text"/>	<input type="text"/>	ชื่อ..... ชื่อสกุล.....	<input type="text"/>	<input type="text"/>	<input type="text"/>	<input type="text"/>	<input type="text"/>	<input type="text"/>
<input type="text"/>	<input type="text"/>	ชื่อ..... ชื่อสกุล.....	<input type="text"/>	<input type="text"/>	<input type="text"/>	<input type="text"/>	<input type="text"/>	<input type="text"/>
<input type="text"/>	<input type="text"/>	ชื่อ..... ชื่อสกุล.....	<input type="text"/>	<input type="text"/>	<input type="text"/>	<input type="text"/>	<input type="text"/>	<input type="text"/>
<input type="text"/>	<input type="text"/>	ชื่อ..... ชื่อสกุล.....	<input type="text"/>	<input type="text"/>	<input type="text"/>	<input type="text"/>	<input type="text"/>	<input type="text"/>
รวมยอดเงินได้และภาษีที่นำส่ง (นำไปรวมกับใบแนบ ภ.ง.ด.2 แผ่นอื่น (ถ้ามี))			<input type="text"/>	<input type="text"/>	<input type="text"/>	<input type="text"/>	<input type="text"/>	<input type="text"/>

(ให้กรอกลำดับที่ต่อเนื่องกันไปทุกแผ่นตามจำนวนเงินได้ในแต่ละประเภท)

- หมายเหตุ
- ให้กรอกเฉพาะกรณีจ่ายดอกเบี้ยเงินฝาก
 - เงื่อนไขการหักภาษีให้กรอกดังนี้
 - หัก ณ ที่จ่าย กรอก 1
 - ออกให้ตลอดไป กรอก 2
 - ออกให้ครั้งเดียว กรอก 3



ลงชื่อ..... ผู้จ่ายเงิน
(.....)
ตำแหน่ง.....
ขึ้นวันที่.....เดือน.....พ.ศ.....

หมายเหตุ : ไม่สามารถใช้วิธีพิมพ์แบบฟอร์ม ภ.ง.ด. 2 และใบแนบตามตัวอย่างแล้วนำมากรอกข้อมูลเพื่อนำไปยื่น ณ สำนักงานสรรพากรพื้นที่สาขา แต่สามารถยื่นแบบ ภ.ง.ด. 2 ได้โดยวิธีดังต่อไปนี้

- ยื่นผ่านระบบ SVS/SWC โดยฝากไฟล์ข้อมูลใบแนบรายการไว้ในระบบ SVS หรือ SWC ของกรมสรรพากร แล้วระบบจะสร้างหน้าแบบฯ สำหรับนำไปยื่นชำระภาษี ณ สำนักงานสรรพากรพื้นที่สาขา หรือ
- ยื่นแบบผ่านอินเทอร์เน็ตทาง www.rd.go.th

การยื่นแบบยื่นรายการภาษีเงินได้หัก ณ ที่จ่าย ประจำเดือน (ที่มีการจ่ายเงินได้)



แบบยื่นรายการภาษีเงินได้หัก ณ ที่จ่าย

ตามมาตรา 59 แห่งประมวลรัษฎากร

สำหรับการหักภาษี ณ ที่จ่ายตามมาตรา 3 เตรส และมาตรา 50 (3) (4) (5)

กรณีการจ่ายเงินได้พึงประเมินตามมาตรา 40 (5) (6) (7) (8) และเสียภาษีตามมาตรา 48 ทวิ แห่งประมวลรัษฎากร

ภ.ง.ด.3

ภ.ง.ด. 3 เป็นแบบยื่นรายการภาษีเงินได้หัก ณ ที่จ่าย สำหรับผู้จ่ายเงินได้จากการให้เช่าทรัพย์สิน (เงินได้มาตรา 40(5)) **เงินได้จากวิชาชีพอิสระ** คือ กฎหมาย การประกอบโรคศิลปะ วิศวกรรม สถาปัตยกรรม การบัญชี ประณีตศิลปกรรม (เงินได้มาตรา 40(6)) **เงินได้จากการรับเหมา** ที่ผู้รับเหมาต้องลงทุนด้วยการจัดหาสัมภาระในส่วนสำคัญนอกจากเครื่องมือ (เงินได้มาตรา 40(7)) **เงินได้จากการธุรกิจ** การพาณิชย์ การเกษตร การอุตสาหกรรม การขนส่ง ฯลฯ (เงินได้มาตรา 40(8)) ให้แก่ผู้มีหน้าที่เสียภาษีเงินได้บุคคลธรรมดา



กำหนดเวลายื่นแบบ (พร้อมชำระเงินภาษี) : **ภายใน 7 วัน** นับแต่วันสิ้นเดือนของเดือนที่จ่ายเงินได้

สถานที่ยื่นแบบ : สำนักงานสรรพากรพื้นที่สาขาที่ผู้มีหน้าที่หักภาษี ณ ที่จ่ายมีสำนักงานตั้งอยู่

หากยื่นแบบผ่านอินเทอร์เน็ตทาง www.rd.go.th ได้รับสิทธิขยายเวลายื่นแบบ (และชำระภาษี) ออกไปอีก **8 วัน**



ภ.ง.ด.3



แบบยื่นรายการภาษีเงินได้หัก ณ ที่จ่าย
ตามมาตรา 59 แห่งประมวลรัษฎากร
สำหรับกรณีหัก ณ ที่จ่ายตามมาตรา 3 เศษ และมาตรา 50 (3) (4) (5)
กรณีการจ่ายเงินได้ซึ่งประเมินตามมาตรา 40 (5) (6) (7) (8) และเรียกเก็บตามมาตรา 48 ทวิ แห่งประมวลรัษฎากร

ภ.ง.ด.3

เลขประจำตัวผู้เสียภาษีอากร

ชื่อผู้มีหน้าที่หักภาษี ณ ที่จ่าย (หน่วยรวม) : สาขาที่

ที่อยู่ : อาคาร ห้องเลขที่ ชั้นที่ หมู่บ้าน

เลขที่ หมู่ที่ ต.รอก/ซอย แยก

ถนน ตำบล/แขวง

อำเภอ/เขต จังหวัด

รหัสไปรษณีย์

(1) ยื่นปกติ (2) ยื่นเพิ่มเติมครั้งที่

เดือนที่จ่ายเงินได้พึงประเมิน

(ให้ทำเครื่องหมาย "✓" ลงใน "☐" หน้าชื่อเดือน) พ.ศ.

(1) มกราคม (4) เมษายน (7) กรกฎาคม (10) ตุลาคม

(2) กุมภาพันธ์ (5) พฤษภาคม (8) สิงหาคม (11) พฤศจิกายน

(3) มีนาคม (6) มิถุนายน (9) กันยายน (12) ธันวาคม

สำหรับฉบับที่พิมพ์จากแบบ TCI

นำส่งภาษีตาม (1) มาตรา 3 เศษ (2) มาตรา 48 ทวิ (3) มาตรา 50 (3) (4) (5)

มีรายละเอียดการหักเป็นรายผู้มีเงินได้ ปรากฏตาม
(ให้แสดงรายละเอียดในใบแทน ภ.ง.ด.3 หรือใบสร้อย
บันทึกในระบบคอมพิวเตอร์อย่างใดอย่างหนึ่งเท่านั้น)

ใบแทน ภ.ง.ด.3 ที่แนบมาพร้อมนี้ : จำนวน ราย

จำนวน แผ่น

หรือ

สื่อบันทึกในระบบคอมพิวเตอร์ ที่แนบมาพร้อมนี้ : จำนวน ราย

จำนวน แผ่น

(สามารถแสดงแหล่งที่มาของเงินได้ หรือเงินรับได้ที่
หรือสามารถแสดงชื่อของกลางการจ้างงาน เลขอ้างอิงการลงทะเบียน)

สรุปรายการภาษีที่นำส่ง	จำนวนเงิน
1. รวมยอดเงินได้ที่หัก	<input type="text"/>
2. รวมยอดภาษีที่นำส่งทั้งหมด	<input type="text"/>
3. เงินเพิ่ม (ถ้ามี)	<input type="text"/>
4. รวมยอดภาษีที่นำส่งทั้งหมด และเงินเพิ่ม (2. + 3.)	<input type="text"/>

ข้าพเจ้าขอรับรองว่า รายการที่แจ้งไว้ข้างต้นนี้ เป็นรายการที่ถูกต้องและครบถ้วนทุกประการ

ลงชื่อ ผู้จ่ายเงิน

()

ตำแหน่ง

ยื่นวันที่ เดือน พ.ศ.



(ต่อแบบการรายการ คู่คำที่แนบมา)

ตัวอย่าง

ใบแนบ ภ.ง.ด.3

ใบแนบ ภ.ง.ด.3

เลขประจำตัวผู้เสียภาษีอากร (ของผู้มีเงินได้)

สาขาที่ ในจำนวน แห่ง

ลำดับที่	เลขประจำตัวผู้เสียภาษีอากร (ของผู้มีเงินได้)	สาขาที่	รายละเอียดเกี่ยวกับการจ่ายเงิน				รวมเงินภาษีที่หักและนำส่งในครั้งนั้น				
			ชื่อผู้มีเงินได้ (ให้ระบุให้ชัดเจนว่าเป็น นาย นาง นางสาว หรือยศ) ที่อยู่ของผู้มีเงินได้ (ให้ระบุเลขที่ ตรอก/ซอย ถนน ตำบล/แขวง อำเภอ/เขต จังหวัด)	วัน เดือน ปี ที่จ่าย	ประเภทเงินได้ (เกินกว่าหนึ่งประเภทให้กรอกเรียงกันไป)	อัตราภาษีร้อยละ	จำนวนเงินที่จ่ายแต่ละประเภท เฉพาะคนหนึ่ง ๆ ในครั้งนี้	จำนวนเงิน	เงินบาท		
										ชื่อ	ชื่อสกุล
	<input type="text"/>	<input type="text"/>	ชื่อ <input type="text"/>	ชื่อสกุล <input type="text"/>							
	<input type="text"/>	<input type="text"/>	ชื่อ <input type="text"/>	ชื่อสกุล <input type="text"/>							
	<input type="text"/>	<input type="text"/>	ชื่อ <input type="text"/>	ชื่อสกุล <input type="text"/>							
	<input type="text"/>	<input type="text"/>	ชื่อ <input type="text"/>	ชื่อสกุล <input type="text"/>							
	<input type="text"/>	<input type="text"/>	ชื่อ <input type="text"/>	ชื่อสกุล <input type="text"/>							
	<input type="text"/>	<input type="text"/>	ชื่อ <input type="text"/>	ชื่อสกุล <input type="text"/>							
รวมยอดเงินได้และภาษีที่นำส่ง (นำไปรวมกับใบแนบ ภ.ง.ด.3 แผ่นอื่น (ถ้ามี))											

(ให้กรอกลำดับที่ต่อเนื่องกันไปทุกแผ่นตามเงินได้แต่ละประเภท)

- หมายเหตุ**
- ให้ระบุว่าจ่ายเป็นค่าอะไร เช่น ค่าเช่าอาคาร ค่าสอบบัญชี ค่าพยาบาล ค่าวิชาชีพของแพทย์ ค่าก่อสร้าง รางวัล ส่วนลดหรือประโยชน์ใดๆ เนื่องจากการส่งเสริมการขาย รางวัลในการประกวด การแข่งขัน การชิงโชค ค่าจ้างแสดงภาพยนตร์ ร้องเพลงดนตรี ค่าจ้างทำของ ค่าจ้างโฆษณา ค่าขนส่งสินค้า ฯลฯ
 - เงื่อนไขการหักภาษีให้กรอกดังนี้
 - หัก ณ ที่จ่าย กรอก 1
 - ออกให้ตลอดไป กรอก 2
 - ออกให้ครั้งเดียว กรอก 3



ลงชื่อ ผู้จ่ายเงิน
()
ตำแหน่ง
ขึ้นวันที่ เดือน พ.ศ.

การยื่นแบบยื่นรายการภาษีเงินได้หัก ณ ที่จ่าย ประจำเดือน (ที่มีการจ่ายเงินได้)



แบบยื่นรายการภาษีเงินได้หัก ณ ที่จ่าย
ตามมาตรา 3 เตรส และมาตรา 69 ทวิ
และการเสียภาษีตามมาตรา 65 จัตวา แห่งประมวลรัษฎากร

ภ.ง.ด.53

ภ.ง.ด. 53 เป็นแบบยื่นรายการภาษีเงินได้หัก ณ ที่จ่าย
สำหรับผู้จ่ายเงินได้ให้แก่บริษัทหรือห้างหุ้นส่วนนิติบุคคล



กำหนดเวลายื่นแบบ (พร้อมชำระเงินภาษี) : ภายใน 7 วัน นับแต่วันสิ้นเดือนของเดือนที่จ่ายเงินได้



สำนักงานสรรพากรพื้นที่สาขา

สถานที่ยื่นแบบ : สำนักงานสรรพากรพื้นที่สาขา ที่มีหน้าที่หักภาษี ณ ที่จ่ายมีสำนักงานตั้งอยู่

หากยื่นแบบผ่านอินเทอร์เน็ตทาง www.rd.go.th ได้รับสิทธิขยายเวลายื่นแบบ (และชำระภาษี) ออกไปอีก 8 วัน (ภายในวันที่ 15 ของเดือน ถัดจากเดือนที่จ่ายเงินได้)



ภ.ง.ด.53



แบบยื่นรายการภาษีเงินได้หัก ณ ที่จ่าย
ตามมาตรา 3 เศษ และมาตรา 89 ทวิ
และการเรียกเก็บตามมาตรา 65 จีดีวา แห่งประมวลรัษฎากร

ภ.ง.ด.53

เลขประจำตัวผู้เสียภาษีอากร
(ขอผู้ยื่นภาษีที่หักภาษี ณ ที่จ่าย)

ชื่อผู้มีหน้าที่หักภาษี ณ ที่จ่าย (หน่วยงาน) :

สาขาที่

ที่อยู่ : อาคาร ห้องเลขที่ ชั้นที่ หมู่บ้าน

เลขที่ หมู่ที่ ต. อ. จ.

ถนน ตำบล/แขวง

อำเภอ/เขต จังหวัด

รหัสไปรษณีย์

เดือนที่จ่ายเงินได้พึงประเมิน (ให้ทำเครื่องหมาย "✓" ลงใน "□" หน้าชื่อเดือน) พ.ศ.

- | | | | |
|---|---------------------------------------|--------------------------------------|---|
| <input type="checkbox"/> (1) มกราคม | <input type="checkbox"/> (4) เมษายน | <input type="checkbox"/> (7) กรกฎาคม | <input type="checkbox"/> (10) ตุลาคม |
| <input type="checkbox"/> (2) กุมภาพันธ์ | <input type="checkbox"/> (5) พฤษภาคม | <input type="checkbox"/> (8) สิงหาคม | <input type="checkbox"/> (11) พฤศจิกายน |
| <input type="checkbox"/> (3) มีนาคม | <input type="checkbox"/> (6) มิถุนายน | <input type="checkbox"/> (9) กันยายน | <input type="checkbox"/> (12) ธันวาคม |

นำส่งภาษีตาม

- (1) มาตรา 3 เศษ แห่งประมวลรัษฎากร
 (2) มาตรา 85 จีดีวา แห่งประมวลรัษฎากร
 (3) มาตรา 89 ทวิ แห่งประมวลรัษฎากร

ยื่นปกติ ยื่นเพิ่มเติมครั้งที่

สำหรับบันทึกข้อมูลจากระบบ TCL

มีรายละเอียดการหักเป็นรายผู้มีเงินได้ ปรากฏตาม
(ให้แนบรายละเอียดใบเบรคบท ภ.ง.ด.53 หรือใบสือ
บันทึกในระบบคอมพิวเตอร์อย่างใดอย่างหนึ่งเท่านั้น)

ใบเบรค ภ.ง.ด.53 ที่แนบมาพร้อมนี้ : จำนวน ราย
จำนวน แผ่น

หรือ

สื่อบันทึกในระบบคอมพิวเตอร์ ที่แนบมาพร้อมนี้ : จำนวน ราย
จำนวน แผ่น

(ตามหนังสือแสดงความประสงค์ ทะเบียนรับเลขที่
หรือตามหนังสือข้อตกลงการใช้งานฯ เลขอ้างอิงการลงทะเบียน)

สรุปรายการภาษีที่นำส่ง

จำนวนเงิน

1. รวมยอดเงินได้ทั้งสิ้น	<input type="text"/>
2. รวมยอดภาษีที่นำส่งทั้งสิ้น	<input type="text"/>
3. เงินเพิ่ม (ถ้ามี)	<input type="text"/>
4. รวมยอดภาษีที่นำส่งทั้งสิ้น และเงินเพิ่ม (2. + 3.)	<input type="text"/>

ข้าพเจ้าขอรับรองว่า รายการที่แจ้งไว้ข้างต้นนี้ เป็นรายการที่ถูกต้องและครบถ้วนทุกประการ

ลงชื่อ ผู้จ่ายเงิน

()

ตำแหน่ง

ยื่นวันที่ เดือน พ.ศ.



(ก่อนกรอกรายการ สุ่คำชี้แจงด้านหลัง)

ตัวอย่าง

ใบแนบ ภ.ง.ด.53

ใบแนบ ภ.ง.ด.53 เลขประจำตัวผู้เสียภาษีอากร (ของผู้มีหน้าที่หักภาษี ณ ที่จ่าย) สาขาที่

แผ่นที่ _____ ใบจำนวน _____ แผ่น

ลำดับที่	เลขประจำตัวผู้เสียภาษีอากร (ของผู้มีเงินได้) ชื่อและที่อยู่ของผู้มีเงินได้ (ให้ระบุให้ชัดเจนว่าเป็น บริษัทจำกัด ห้างหุ้นส่วนจำกัด หรือห้างหุ้นส่วนสามัญนิติบุคคล และให้ระบุเลขที่ โทรสาร/ชื่อย อณณ ตำบล/แขวง อำเภอ/เขต จังหวัด)	สาขาที่	รายละเอียดเกี่ยวกับการจ่ายเงิน				จำนวนเงินภาษี ที่หักและนำส่งในครั้ง นี้	2 เดือน
			วัน เดือน ปี ที่จ่าย	1 ประเภทเงินได้ พึงประเมินที่จ่าย	อัตรา ภาษี ร้อยละ	จำนวนเงินที่จ่ายในครั้ง นี้		
	<input type="text"/> ชื่อ ที่อยู่	<input type="text"/>						
	<input type="text"/> ชื่อ ที่อยู่	<input type="text"/>						
	<input type="text"/> ชื่อ ที่อยู่	<input type="text"/>						
	<input type="text"/> ชื่อ ที่อยู่	<input type="text"/>						
	<input type="text"/> ชื่อ ที่อยู่	<input type="text"/>						
	<input type="text"/> ชื่อ ที่อยู่	<input type="text"/>						
รวมยอดเงินได้และภาษีที่นำส่ง (นำไปรวมกับใบแนบ ภ.ง.ด.53 แผ่นอื่น (ถ้ามี))								

(ให้กรอกลำดับที่ต่อเนื่องกันไปทุกแผ่น)

หมายเหตุ 1 ให้ระบุว่าเป็นค่าอะไร เช่น ค่าขายหน้า ค่าแห่งกูดวิลล์ ดอกเบี้ยเงินฝาก ดอกเบี้ยตัวเงิน เงินปันผล เงินส่วนแบ่งกำไร ค่าเช่าอาคาร ค่าออบบัญชี ค่าออกแบบ ค่าก่อสร้างโรงเรียน ค่าซื้อเครื่องพิมพ์ดีด ค่าซื้อพืชผลทางการเกษตร (ยางพารา มันสำปะหลัง ปอ ข้าว ฯลฯ) ค่าจ้างทำของ ค่าจ้างโฆษณา รางวัล ส่วนลดหรือประโยชน์ใดๆ เนื่องจากการส่งเสริมการขาย รางวัลในการประกวด การแข่งขัน การชิงโชค ค่าขนส่งสินค้า ค่าเบี้ยประกันวินาศภัย

2 เดือนของการหักภาษี ณ ที่จ่ายให้กรอกดังนี้

- หัก ณ ที่จ่าย กรอก 1
- ออกภาษีให้ กรอก 2

ลงชื่อ _____ ผู้จ่ายเงิน
()

ตำแหน่ง _____

ขึ้นวันที่ _____ เดือน _____ พ.ศ. _____

การยื่นแบบยื่นรายการภาษีเงินได้หัก ณ ที่จ่าย ประจำเดือน (ที่มีการจ่ายเงินได้)



แบบยื่นรายการนำส่งภาษีเงินได้นิติบุคคล และการจำหน่ายเงินกำไร
ตามมาตรา 70 และมาตรา 70 ทวิ แห่งประมวลรัษฎากร

ภ.ง.ด.54

ภ.ง.ด. 54 เป็นแบบยื่นรายการนำส่งภาษีเงินได้นิติบุคคลและการจำหน่ายเงินกำไร สำหรับ

1*. **ผู้จ่ายเงินได้**พึงประเมินมาตรา 40(2) ได้แก่ ค่าธรรมเนียม ค่านายหน้า ค่าส่วนลด ฯลฯ
มาตรา 40(3) ได้แก่ ค่าแห่งกู้ดวิลล์ ค่าแห่งลิขสิทธิ์ หรือสิทธิอย่างอื่น ฯลฯ มาตรา 40(4) ได้แก่ เงินได้
ที่เป็นดอกเบี้ย พันธบัตร หุ้นกู้ ตั๋วเงิน เงินกู้ยืม เงินปันผล ฯลฯ มาตรา 40(5) เงินหรือประโยชน์อย่างอื่นที่ได้
เนื่องจากการให้เช่าทรัพย์สิน ฯลฯ หรือ มาตรา 40(6) แห่งประมวลรัษฎากร ได้แก่ เงินได้จากวิชาชีพอิสระ
คือ วิชากฎหมาย การประกอบโรคศิลปะ วิศวกรรม สถาปัตยกรรม การบัญชี ประณีตศิลปกรรม **ให้แก่บริษัท
หรือห้างหุ้นส่วนนิติบุคคลที่ตั้งขึ้นตามกฎหมายของต่างประเทศ และมีได้ประกอบกิจการ
ในไทย** โดยหักภาษี ณ ที่จ่ายจากเงินได้พึงประเมินที่จ่าย ไม่ว่าจะเป็นการจ่ายนอกหรือในประเทศไทย

2. บริษัทหรือห้างหุ้นส่วนนิติบุคคลที่ตั้งขึ้นตามกฎหมายของต่างประเทศและประกอบ
กิจการในไทย จำหน่ายเงินกำไรหรือเงินประเภทอื่นใดที่กันไว้จากกำไรออกไปจากไทย และต้องเสียภาษี
เงินได้ในจำนวนเงินที่จำหน่าย

กำหนดเวลายื่นแบบ (พร้อมชำระเงินภาษี) : **ภายใน 7 วัน** นับแต่วันสิ้นเดือนของเดือนที่จ่ายเงินได้
หรือจำหน่ายเงินกำไร

สถานที่ยื่นแบบ : สำนักงานสรรพากรพื้นที่สาขาในท้องที่ที่ผู้มีหน้าที่หักภาษีได้มีการจ่ายเงินได้
หรือในท้องที่ที่ผู้เสียภาษีมีสำนักงานใหญ่ตั้งอยู่

หากยื่นผ่านอินเทอร์เน็ตทาง www.rd.go.th ได้รับสิทธิขยายเวลายื่นแบบ (และชำระภาษี) ออกไปอีก **8 วัน**

หมายเหตุ

- *นอกจากยื่นแบบ ภ.ง.ด. 54 แล้ว หากจ่ายค่าบริการให้กับผู้ประกอบการดังต่อไปนี้ ยังต้องยื่นแบบ ภ.พ. 36 ด้วย
1. ผู้ประกอบการที่อยู่นอกราชอาณาจักร ซึ่งได้เข้ามาให้บริการในราชอาณาจักรเป็นการชั่วคราว และไม่ได้จดทะเบียน
ภาษีมูลค่าเพิ่มเป็นการชั่วคราว
 2. ผู้ประกอบการที่ได้ให้บริการในต่างประเทศและได้มีการใช้บริการนั้นในราชอาณาจักร

ภ.ง.ด.54

แบบยื่นรายการนำส่งภาษีเงินได้นิติบุคคล และการจำหน่ายเงินกำไร		ภ.ง.ด.54	
ตามมาตรา 70 และตามมาตรา 70 ทวิ แห่งประมวลรัษฎากร			
4-5	บุคคล ทั้งหุ้นส่วน บริษัท สมาคมหรือคณะบุคคล	การนำส่งภาษี	
6	เลขประจำตัวผู้เสียภาษีอากร	<input type="checkbox"/> (1) ภาษีหักจากเงินได้ที่จ่าย ตามมาตรา 70 แห่งประมวลรัษฎากร	
	ชื่อผู้นำส่งภาษี สาขาที่	<input type="checkbox"/> (2) ภาษีจากการจำหน่ายเงินกำไรหรือที่ถือได้ว่าเป็นเงินกำไร ตามมาตรา 70 ทวิ แห่งประมวลรัษฎากร	
7-9	ที่ตั้งสำนักงาน : อาคาร เลขที่ ห้องเลขที่ ชั้นที่	<input type="checkbox"/> (1) ยื่นปกติ <input type="checkbox"/> (2) ยื่นเพิ่มเติมครั้งที่	
10-12	เลขที่บ้าน เลขที่ หมู่ที่ ต.รอก/ซอย		
13-16	แยก ถนน ตำบล/แขวง		
17-18	อำเภอ/เขต จังหวัด		
19	รหัสไปรษณีย์ โทรศัพท์		
20-21	การชำระเงินได้ตามมาตรา 70 แห่งประมวลรัษฎากร		
20	ชื่อผู้รับเงินได้		
27-28	สำนักงานตั้งอยู่ เลขที่ ถนน		
29-30	เมือง ประเทศ	สำนักงานหักภาษีมูลค่าเพิ่ม TCL	
1.	ประเภทเงินได้ที่จ่าย (ถ้าเครื่องหมาย "✓" ลงในช่อง "☐" ตามประเภทเงินได้ที่จ่าย)		
31	<input type="checkbox"/> (1) ค่าธรรมเนียม ค่าขนานพาหนะ หรืออื่นๆ ตามมาตรา 40 (2) <input type="checkbox"/> (5) ดอกเบี้ยตามมาตรา 40 (4)(ก) ที่จ่ายไม่ลดหย่อน <input type="checkbox"/> (8) เงินได้อื่นๆ ตามมาตรา 40 (4) (2) (ข) <input type="checkbox"/> (2) ค่าลิขสิทธิ์ในวรรณกรรม ศิลปะ และวิทยาศาสตร์ ตามมาตรา 40 (3) <input type="checkbox"/> (6) ภาษีประกันภัย หรือกิจการอื่นที่นอกเหนือจากนี้ <input type="checkbox"/> (9) ค่าจ้างเป็นระยะเวลา ตามกฎหมายว่าด้วยการรับเหมาช่างไฟฟ้า <input type="checkbox"/> (3) ค่าลิขสิทธิ์ในสิทธิบัตร สุขาภิบาลกรรมวิธี ตามมาตรา 40 (3) <input type="checkbox"/> (8) ดอกเบี้ยอื่นๆ ตามมาตรา 40 (4)(ก) <input type="checkbox"/> (10) ค่าจ้างหรือเงินที่จ่ายประโยชน์อื่นตามมาตรา 40 (5) <input type="checkbox"/> (4) ค่าลิขสิทธิ์อื่นๆ ตามมาตรา 40 (3) <input type="checkbox"/> (7) เงินปันผล ตามมาตรา 40 (4)(ข) <input type="checkbox"/> (11) เงินได้จากวิชาชีพอิสระ ตามมาตรา 40 (6) (2) (ข)		
2.	การคำนวณภาษี	จำนวนเงิน	
	(1) เงินได้ที่ประเมินที่จ่าย	82	
	(2) เงินภาษีที่นำส่งในอัตราร้อยละ	83	
	(3) เงินเพิ่ม (ถ้ามี)	84	
	(4) รวมเป็นเงินทั้งสิ้น	85	
	ผู้จ่ายเงินได้ <input type="checkbox"/> หักนำส่ง <input type="checkbox"/> ออกภาษีให้	86	
	3. วันเดือนปีที่จ่ายเงินได้ซึ่งต้องหักภาษีจากเงินได้ที่จ่ายตามมาตรา 70 วันที่	87	
	เลขที่เอกสารแลกเปลี่ยนเงินตรา	88	
	การจำหน่ายเงินกำไรตามมาตรา 70 ทวิ แห่งประมวลรัษฎากร	89	
	ชื่อสำนักงานใหญ่ที่ได้รับเงินกำไร	40	
	สำนักงานตั้งอยู่ เลขที่ ถนน เมือง ประเทศ	41-44	
1.	การคำนวณภาษี	จำนวนเงิน	
	(1) เงินกำไรหรือที่ถือได้ว่าเป็นเงินกำไรที่จำหน่าย	45	
	(2) เงินภาษีที่ต้องเสียและนำส่ง	46	
	(3) เงินเพิ่ม (ถ้ามี)	47	
	(4) รวมเป็นเงินทั้งสิ้น	48	
	2. วันเดือนปีที่จ่ายเงินได้ซึ่งต้องหักภาษีจากเงินได้ที่จ่ายตามมาตรา 70 ทวิ วันที่	49	
	เลขที่เอกสารแลกเปลี่ยนเงินตรา	50	
	คำรับรองของผู้จ่ายเงินได้ หรือกรรมการหรือผู้เป็นหุ้นส่วนหรือผู้จัดการของบริษัทหรือห้างหุ้นส่วนนิติบุคคลที่จ่ายเงินได้หรือจำหน่ายเงินกำไร	51	
	ข้าพเจ้าขอรับรองว่ารายการที่แจ้งไว้ข้างต้นนี้ถูกต้องตรงตามความจริงทุกประการ		
	ลงชื่อ	ลงชื่อ	
	(.....)	(.....)	
	ตำแหน่ง	ตำแหน่ง	
	ยื่นวันที่	ตำแหน่ง	
	เดือน	ตำแหน่ง	
	พ.ศ.	ตำแหน่ง	

หมายเหตุ แบบ ภ.ง.ด.54 ใช้ยื่นเป็นรายปีหรือยื่นเป็นรายไตรมาส หรือยื่นเป็นรายประเภทเงินได้ที่จ่าย แล้วแต่กรณี

(ดำเนินการออกการ สุขาภิบาลพาณิชย์)

การนำส่งข้อมูลและเงินภาษีผ่านระบบ e - Withholding Tax

นอกจากการหักภาษี ณ ที่จ่ายและนำส่งตามรูปแบบเดิมแล้ว ผู้ประกอบการ ซึ่งเป็นผู้จ่ายเงินได้และมีหน้าที่หักภาษี ณ ที่จ่ายสามารถใช้วิธีการหักและนำส่งเงินภาษีต่อกรมสรรพากร ผ่านธนาคารที่เข้าร่วมโครงการพร้อมกับการจ่ายเงินได้ โดยการติดต่อขอใช้บริการนำส่งข้อมูลและเงินภาษีผ่านระบบ e-Withholding Tax กับธนาคารที่เข้าร่วมโครงการ ซึ่งได้รับการอนุมัติจากกรมสรรพากรแล้ว ดังนี้



ภาพรวมของระบบ e-Withholding Tax

หมายเหตุ

* บริษัท A ผู้จ่ายเงิน ไม่ต้องยื่นแบบเป็นรายการภาษีเงินได้หัก ณ ที่จ่าย และไม่ต้องออกหนังสือรับรองการหักภาษี ณ ที่จ่าย (ตามมาตรา 50 ทวิ แห่งประมวลรัษฎากร) สำหรับรายการดังกล่าว

การยื่นรายงานสรุปการหักภาษี ณ ที่จ่ายประจำปี

แบบ ภ.ง.ด. 1ก เป็นแบบยื่นรายการภาษีเงินได้หัก ณ ที่จ่าย สำหรับผู้จ่ายเงินได้ ตามมาตรา 40(1) และ 40(2) แห่งประมวลรัษฎากร ให้แก่ผู้มีหน้าที่เสียภาษีเงินได้ บุคคลธรรมดา โดยกรอกรายการสรุปเมื่อสิ้นปีภาษี กำหนดเวลายื่นแบบภายในเดือน กุมภาพันธ์ของปีถัดไป

แบบ ภ.ง.ด. 2ก เป็นแบบยื่นรายการภาษีเงินได้หัก ณ ที่จ่าย สำหรับผู้จ่ายเงินได้ ตามมาตรา 40(4) แห่งประมวลรัษฎากร ให้ผู้มีหน้าที่เสียภาษีเงินได้บุคคลธรรมดา โดยกรอกรายการสรุปจากแบบ ภ.ง.ด. 2 ในปีภาษี กำหนดเวลายื่นแบบภายในเดือน มกราคมของปีถัดไป

ตารางสรุปกำหนดการยื่นรายงานสรุปการหักภาษีหัก ณ ที่จ่ายประจำปี

ประเภทแบบ	ยื่นภายใน	ยื่นผ่านอินเทอร์เน็ตทาง www.rd.go.th ภายใน
ภ.ง.ด. 1ก	กุมภาพันธ์ของปีถัดไป	กุมภาพันธ์ของปีถัดไป + 8 วัน
ภ.ง.ด. 2ก	มกราคมของปีถัดไป	มกราคมของปีถัดไป + 8 วัน

นอกจากนี้ผู้มีหน้าที่หักภาษีเงินได้ ณ ที่จ่าย ยังคงมีหน้าที่ต้องจัดทำ**บัญชีพิเศษ** **แสดงการหักภาษี ณ ที่จ่าย** ตามประกาศอธิบดีฯ ภาษีเงินได้และภาษีการค้า (ฉบับที่ 4) และเก็บรักษาบัญชีพิเศษไว้ไม่น้อยกว่า 5 ปี ที่สำนักงานที่มีการจ่ายเงินได้

ภ.ง.ด.1ก



แบบยื่นรายการภาษีเงินได้หัก ณ ที่จ่าย

ตามมาตรา 68 (2)

สำหรับแสดงรายการเกี่ยวกับเงินได้พึงประเมินตามมาตรา 40 (1) (2) แห่งประมวลรัษฎากร

ภ.ง.ด.1ก

เลขประจำตัวผู้เสียภาษีอากร

(ขอผู้มีหน้าที่หักภาษี ณ ที่จ่าย)

ชื่อผู้มีหน้าที่หักภาษี ณ ที่จ่าย (กรณีสถานที่) : สาขาที่ รายการภาษีเงินได้หัก ณ ที่จ่าย ประจำปีภาษี ที่อยู่ : อาคาร ห้องเลขที่ ชั้นที่ หมู่บ้าน เลขที่ หมู่ที่ ตรอก/ซอย แยก ถนน ตำบล/แขวง อำเภอ/เขต จังหวัด รหัสไปรษณีย์ (1) ยื่นปกติ (2) ยื่นเพิ่มเติมครั้งที่

โปรดยื่นแบบ ภ.ง.ด.1ก ภายในเดือนกุมภาพันธ์

สำหรับบันทึกข้อมูลจากระบบ TCE

ขอยื่นรายการแสดงการจ่ายเงินได้พึงประเมินตามมาตรา 40 (1) (2) ในปีที่ผ่านมาแล้ว

มีรายละเอียดการหักเป็นรายผู้มิเงินได้ ปรากฏตาม
(ให้แสดงรายละเอียดใบแบบ ภ.ง.ด.1ก หรือใบสื่อนักหักภาษีในระบบคอมพิวเตอร์อย่างใดอย่างหนึ่งเท่านั้น)
 ใบแบบ ภ.ง.ด.1ก ที่แนบมาพร้อมนี้ : จำนวน แผ่น
 สื่อนักหักภาษีในระบบคอมพิวเตอร์ ที่แนบมาพร้อมนี้ : จำนวน แผ่น
 (ตามหนังสือแสดงความประสงค์ฯ ทะเบียนรับเลขที่
หรือตามหนังสือข้อตกลงการใช้ระบบฯ เลขอ้างอิงการลงทะเบียน)

สรุปรายการภาษีที่น่าส่ง

จำนวนราย

เงินได้ทั้งสิ้น

ภาษีที่น่าส่งทั้งสิ้น

- เงินได้ตามมาตรา 40 (1) เงินเดือน ค่าจ้าง ฯลฯ กรณีทั่วไป
- เงินได้ตามมาตรา 40 (1) เงินเดือน ค่าจ้าง ฯลฯ กรณีได้รับอนุมัติจากกรมสรรพากรให้หักอัตราร้อยละ 3 (ตามหนังสือที่ ลงวันที่)
- เงินได้ตามมาตรา 40 (1) (2) กรณีนายจ้างจ่ายให้ครั้งเดียว เพราะเหตุออกจากงาน
- เงินได้ตามมาตรา 40 (2) กรณีผู้รับเงินได้เป็นผู้ที่อยู่ในประเทศไทย
- เงินได้ตามมาตรา 40 (2) กรณีผู้รับเงินได้มิได้เป็นผู้ที่อยู่ในประเทศไทย
- รวม

จำนวนราย	เงินได้ทั้งสิ้น	ภาษีที่น่าส่งทั้งสิ้น
<input type="text"/>	<input type="text"/>	<input type="text"/>
<input type="text"/>	<input type="text"/>	<input type="text"/>
<input type="text"/>	<input type="text"/>	<input type="text"/>
<input type="text"/>	<input type="text"/>	<input type="text"/>
<input type="text"/>	<input type="text"/>	<input type="text"/>
<input type="text"/>	<input type="text"/>	<input type="text"/>

ข้าพเจ้าขอรับรองว่า รายการที่แจ้งไว้ข้างต้นนี้ เป็นรายการที่ถูกต้องและครบถ้วนทุกประการ

ลงชื่อ ผู้จ่ายเงิน
()ตำแหน่ง ยื่นวันที่ เดือน พ.ศ. 

(ก่อนกรอกรายการ ดูคำชี้แจงด้านหลัง)

ตัวอย่าง

ใบแนบ ภ.ง.ด.1ก

ใบแนบ ภ.ง.ด.1ก

เลขประจำตัวผู้เสียภาษีอากร (ของผู้มีหน้าที่หักภาษี ณ ที่จ่าย)

(ให้แยกกรอกรายการในใบแนบนี้ตามเงินได้แต่ละประเภท โดยใส่เครื่องหมาย "✓" ลงใน "☐" หน้าข้อความแล้วแต่กรณี เพียงข้อเดียว)

ประเภทเงินได้ (1) เงินได้ตามมาตรา 40 (1) เงินเดือน ค่าจ้าง ฯลฯ กรณีทั่วไป (3) เงินได้ตามมาตรา 40 (1) (2) กรณีนายจ้างจ่ายให้ครั้งเดียวเพราะเหตุออกจากงาน
 (2) เงินได้ตามมาตรา 40 (1) เงินเดือน ค่าจ้าง ฯลฯ (4) เงินได้ตามมาตรา 40 (2) กรณีผู้รับเงินได้เป็นผู้อยู่ในประเทศไทย
 กรณีได้รับอนุมัติจากกรมสรรพากรให้หักอัตราร้อยละ 3 (5) เงินได้ตามมาตรา 40 (2) กรณีผู้รับเงินได้มิได้เป็นผู้อยู่ในประเทศไทย

สาขาที่ แผ่นที่ ใบจำนวน แผ่น

ลำดับ ที่	เลขประจำตัวผู้เสียภาษีอากร (ของผู้มีเงินได้)	ชื่อผู้มีเงินได้ (ให้ระบุให้ชัดเจนว่าเป็น นาย นาง นางสาว หรือยศ)		จำนวนเงินได้ที่จ่ายทั้งปี	จำนวนเงินภาษีที่หัก และนำส่งทั้งปี	เงินได้ สุทธิ*
		ที่อยู่ของผู้มีเงินได้ (ให้ระบุเขต/ตรอก/ซอย ถนน ตำบล/แขวง อำเภอ/เขต จังหวัด)	ชื่อ			
<input type="text"/>	<input type="text"/>	ชื่อ <input type="text"/>	ชื่อสกุล <input type="text"/>	<input type="text"/>	<input type="text"/>	<input type="text"/>
<input type="text"/>	<input type="text"/>	ชื่อ <input type="text"/>	ชื่อสกุล <input type="text"/>	<input type="text"/>	<input type="text"/>	<input type="text"/>
<input type="text"/>	<input type="text"/>	ชื่อ <input type="text"/>	ชื่อสกุล <input type="text"/>	<input type="text"/>	<input type="text"/>	<input type="text"/>
<input type="text"/>	<input type="text"/>	ชื่อ <input type="text"/>	ชื่อสกุล <input type="text"/>	<input type="text"/>	<input type="text"/>	<input type="text"/>
<input type="text"/>	<input type="text"/>	ชื่อ <input type="text"/>	ชื่อสกุล <input type="text"/>	<input type="text"/>	<input type="text"/>	<input type="text"/>
<input type="text"/>	<input type="text"/>	ชื่อ <input type="text"/>	ชื่อสกุล <input type="text"/>	<input type="text"/>	<input type="text"/>	<input type="text"/>
<input type="text"/>	<input type="text"/>	ชื่อ <input type="text"/>	ชื่อสกุล <input type="text"/>	<input type="text"/>	<input type="text"/>	<input type="text"/>
รวมยอดเงินได้และภาษีที่นำส่ง (นำไปปรวมกับใบแนบ ภ.ง.ด.1ก แผ่นอื่น (ถ้ามี))				<input type="text"/>	<input type="text"/>	<input type="text"/>

(ให้กรอกลำดับที่ต่อเนื่องกันไปทุกแผ่นตามเงินได้แต่ละประเภท)

หมายเหตุ * เงินใช้การหักภาษีให้กรอกดังนี้

- หัก ณ ที่จ่าย กรอก 1
- ออกให้ตลอดไป กรอก 2
- ออกให้ครั้งเดียว กรอก 3

ลงชื่อ ผู้จ่ายเงินตำแหน่ง ขึ้นวันที่ เดือน พ.ศ.

ตัวอย่าง

ใบแนบ ภ.ง.ด.2ก

ใบแนบ ภ.ง.ด.2ก

เลขประจำตัวผู้เสียภาษีอากร (ของผู้นับหน้าหักภาษี ณ ที่จ่าย) (ให้แยกกรอกรายการใบแนบนี้ตามเงินได้แต่ละประเภท โดยใส่เครื่องหมาย "✓" ลงใน " " หน้าข้อความแล้วแต่กรณี เพียงข้อเดียว)ประเภทเงินได้ (1) เงินได้ตามมาตรา 40 (4) (ก) ดอกเบี้ยเงินฝาก ดอกเบี้ยพันธบัตร ดอกเบี้ยตั๋วเงิน ฯลฯ (3) เงินได้ตามมาตรา 40 (4) (ข) เงินผลประโยชน์ที่ได้จากการโอนหุ้น ฯลฯสาขาที่ (2) เงินได้ตามมาตรา 40 (4) (ข) เงินปันผล ฯลฯ (4) เงินได้ตามมาตรา 40 (4) อื่นๆแผ่นที่ ในจำนวน แผ่น

ลำดับ ที่	เลขประจำตัวผู้เสียภาษีอากร (ของผู้นับเงินได้)		อัตรา ภาษี ร้อยละ	จำนวนเงินได้ที่จ่ายทั้งปี	จำนวนเงินภาษีที่หัก และนำส่งทั้งปี	เงินไป
	1 เลขที่บัญชีเงินฝาก (ของผู้นับเงินได้)	ชื่อผู้มีเงินได้ (ให้ระบุให้ชัดเจนว่าเป็น นาย นาง นางสาว หรือคุณ)				
	ชื่อของผู้มีเงินได้ (ให้ระบุเลขที่ กรอก/ชอย แยก ฉบับ คำลง/ชวง จำนวน/ชต จังหวัด)					
	<input type="text"/>	ชื่อ <input type="text"/> ชื่อสกุล <input type="text"/>				
	<input type="text"/>	ชื่อ <input type="text"/> ชื่อสกุล <input type="text"/>				
	<input type="text"/>	ชื่อ <input type="text"/> ชื่อสกุล <input type="text"/>				
	<input type="text"/>	ชื่อ <input type="text"/> ชื่อสกุล <input type="text"/>				
	<input type="text"/>	ชื่อ <input type="text"/> ชื่อสกุล <input type="text"/>				
รวมยอดเงินได้และภาษีที่นำส่ง (นำไปรวมกับใบแนบ ภ.ง.ด.2ก แผ่นอื่น (ถ้ามี))						
(ให้กรอกลำดับที่ต่อเนื่องกันไปทุกแผ่นตามเงินได้แต่ละประเภท) หมายเหตุ 1 ให้กรอกเฉพาะกรณีจ่ายดอกเบี้ยเงินฝาก 2 เงินไขการหักภาษีให้กรอกดังนี้ <input type="checkbox"/> หัก ณ ที่จ่าย กรอก 1 <input type="checkbox"/> ออกให้ตลอดไป กรอก 2 <input type="checkbox"/> ออกให้ครั้งเดียว กรอก 3			ลงชื่อ <input type="text"/> ผู้จ่ายเงิน <input type="text"/> ตำแหน่ง <input type="text"/> วันที่ <input type="text"/> เดือน <input type="text"/> พ.ศ. <input type="text"/>			

สอบถามข้อมูลเพิ่มเติมได้ที่ศูนย์สารสนเทศสรรพากร RD Intelligence Center โทร. 1161

พิมพ์ ร.ศ. 2559

- หมายเหตุ :** ไม่สามารถใช้วิธีพิมพ์แบบฟอร์ม ภ.ง.ด. 2ก และใบแนบตามตัวอย่างแล้วนำมากรอกข้อมูลเพื่อนำไปยื่น ณ สำนักงานสรรพากรพื้นที่สาขาได้ แต่สามารถยื่นแบบ ภ.ง.ด. 2ก ได้ โดยวิธีดังต่อไปนี้
- ยื่นผ่านระบบ SVS/SWC โดยวิธีฝากไฟล์ข้อมูลใบแนบรายการไว้ในระบบ SVS หรือ SWC ของกรมสรรพากร แล้วระบบจะสร้างหน้าแบบฯ สำหรับนำไปยื่น ณ สำนักงานสรรพากรพื้นที่สาขา หรือ
 - ยื่นแบบผ่านอินเทอร์เน็ตทาง www.rd.go.th

หน้าที่ทางภาษี เมื่อ SME เป็นผู้มียืมเงินได้

ทั้งนี้ ผู้มียืมเงินได้ (ผู้ถูกหักภาษี ณ ที่จ่าย) สามารถนำภาษีที่ถูกหักไว้ มาเป็นเครดิตในการคำนวณภาษีเงินได้สำหรับปีภาษีหรือรอบระยะเวลาบัญชีที่ถูกหักไว้ นั้น (โดยนำภาษีที่ถูกหัก ณ ที่จ่ายไว้ มาหักออกจากภาษีที่คำนวณได้ หากภาษีที่ถูกหักไว้ น้อยกว่าภาษีที่คำนวณได้ ผู้มียืมเงินได้ต้องชำระภาษีเพิ่มในส่วนต่าง หากภาษีที่ถูกหักไว้มากกว่าภาษีที่คำนวณได้ สามารถแจ้งความประสงค์ขอคืนภาษีในแบบ ภ.ง.ด. 90 หรือ ภ.ง.ด. 50 (แล้วแต่กรณี) ได้)



WARNING

คำเตือน

ผู้ถูกหักภาษี ณ ที่จ่าย ทุกครั้งที่มีการจ่ายเงินได้ อย่าลืมขอหนังสือรับรองการหักภาษี ณ ที่จ่ายจากผู้จ่ายเงินได้ เพื่อใช้เป็นหลักฐานประกอบการยื่นแบบแสดงรายการภาษีเงินได้

รับทราบ

ยกเลิก

